Ohlédnutí za zápasem 7.kola 2.ligy“B“ mezi SK Děčínem“A“ – Kolešovicemi 6 – 2 (25.01.2020)

Od 7.kola nás čekají soupeři - samé těžké váhy. Poprvé v naší historii k nám zavítalo družstvo Český Lev Kolešovice s nevídanými 2 velmistry na soupisce , Vokáčem a Neumanem. Ale jak napovídaly předchozí jejich výsledky , velmistři na dobrý výsledek celého týmu někdy sami nestačili. Tam jsem cítil určitou naší šanci. Úvod zápasu měl úsměvnou předehru. To jedno auto hostí dorazilo na domovní adresu Míši Babičky, druhé na moje bydliště ☺. Kdybych to věděl, žertovali jsme , tak jsem je pozval na kávičku ☺. Pak zřejmě dohledali adresu naší hrací místnosti , v basketbalové hale. Pravda , v současnosti láteříme , jak je kvůli opravám , tu kanalizace , tu plynu, naše město rozkopané, tak cizí navigace mohou mít problém. Velmistří dorazili s 35 min zpožděním a podivili se , že nemají spuštěné hodiny ☺. To nemívám ve zvyku praktikovat , zvláště u těch , kdo u nás ještě nebyli. Zápas mě potěšil dobrou atmosférou , napínavostí a samozřejmě výsledkem , když všechny partie skončily resultátem . A nezapomeňme (a poděkujme mu) na obětavost Michala, který opět se postaral o stále populárnější on-line přenos zápasu. Sledovalo nás opravdu hodně diváků a ohlasy byly , samozřejmě ,velmi pozitivní .

Šach.	4	SK Děčín	ELO	-	12	Český Lev Kolešovice	ELO	6 : 2
1/1		Buchcar, Tomáš (w)	2157	-	GM	Neuman, Petr (b)	2371	0 - 1
1/2		Babička, Michal (b)	2027	-	GM	Vokáč, Marek (w)	2334	0 - 1
1/3		Sochor, Jiří (w)	2159	-		Přibyl, Viktor (b)	2028	1 - 0
1/4		Valeš, Václav (b)	2136	-		Bauer, Jindřich (w)	2082	1 - 0
1/5		Boreš, Miroslav (w)	2130	-	WFM	Přibylová, Sofie (b)	2156	1 - 0
1/6	FM	Sejkora, Vlastimil (b)	2149	-		Cozl, David (w)	2003	1 - 0
1/7		Boreš, Roman (w)	2080	-		Urbánek, Štěpán (b)	2026	1 - 0
1/8		Janda, Zdeněk (b)	2083	-		Urban, Tomáš (w)	1787	1 - 0

(1) Buchcar,Tomas (2157) - Neuman,Petr (2371) [E73]

Tomáš se na Petra těšil , málo kdy si člověk zahraje s velmistrem. Tomáš se dopustil několika nepřesností , které Petr velmistrovsky využil.

1.c4 g6 2.Jc3 Sg7 3.d4 Jf6 4.e4 d6 5.Se2 0–0 6.Sg5 h6 7.Se3 Jbd7 8.Dd2 c5 9.d5 Da5 10.f3 Kh7 11.g4 a6

12.h4 h5

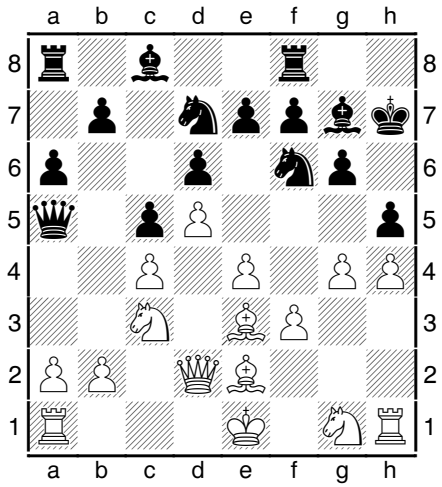

13.gxh5 ?! [bílý zde má několik možností , ale braní se mi moc nezdá . Kromě g5 s postupem f-pěšce šlo také 13.Sg5] **13...Jxh5 14.Kf2 Je5 15.Jh3 Sxh3 16.Vxh3 f5**

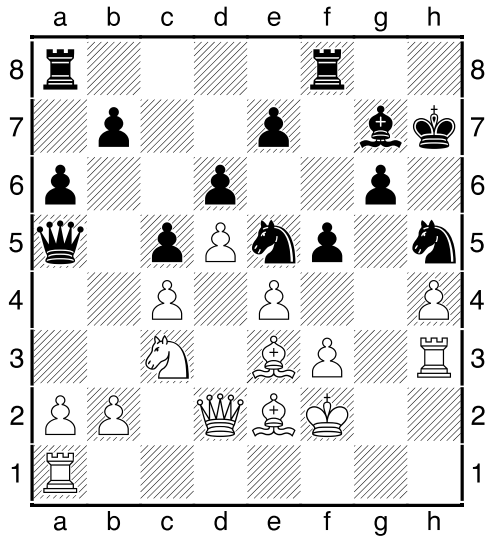

17.exf5 [lépe vypadá 17.Sg5 Vae8 18.exf5 Vxf5 19.Kg2=] **17...Vxf5 18.Vg1 Vaf8 19.Dc2 Sh6 20.Je4**

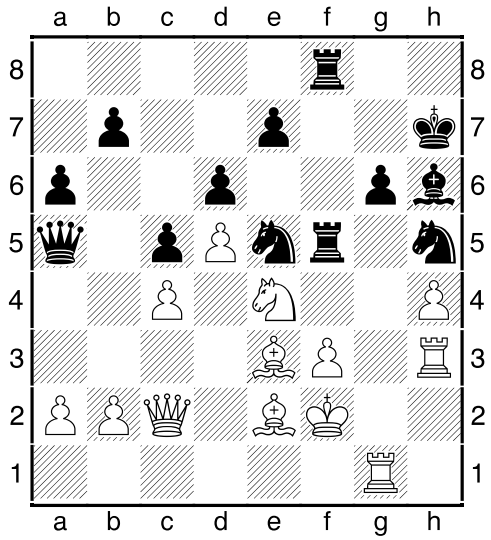

b5 [20...Sxe3+ 21.Kxe3 Dxa2 -+] **21.b3 bxc4 22.bxc4 Sxe3+**

23.Kxe3

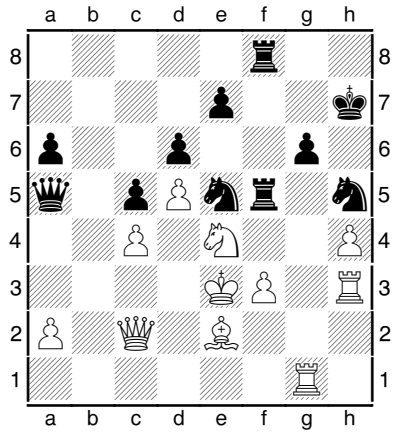

Vb8 konec bude rychlý **24.Jd2 Da3+ 25.Jb3 Vbf8 26.Vg5 a5 27.Vxh5+ gxh5 28.f4 Jg4+ 29.Sxg4 hxg4 30.Vg3 a4 31.Vxg4 axb3 32.axb3 Da1** na **33.Vg5 Dd4+ 34.Ke2 Dxf4 0–1**

(2) Vokac,Marek (2334) - Babicka,Michal (2032) [E92]

Michal měl proti protřelému Markovi těžkou úlohu. Postěžoval si, že smíchal dvě varianty a dostal se rychle do prohrané pozice.

1.d4 Jf6 2.c4 g6 3.Jc3 Sg7 4.e4 d6 5.Jf3 0–0 6.Se2 e5 7.d5 a5 8.Sg5 h6 9.Se3 Ja6 10.Jd2

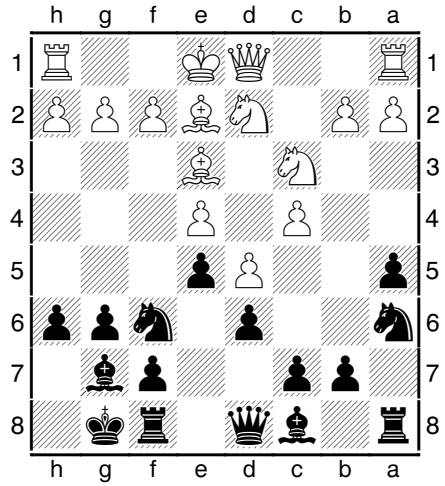

Je8 [známá možnost je 10...Jc5 11.a3 Jfd7 12.b4 Jxe4 13.Jdxe4 f5+/=] **11.g4 Sd7 12.h4 c6 13.h5 g5 14.f3 Vb8 15.0–0 cxd5**

16.cxd5

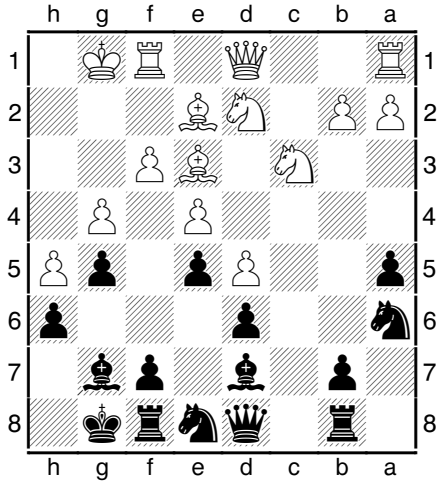

b5 ?! [16...Jc5 17.a4 b6 +/=] **17.a4 Jec7 18.axb5 Jxb5 19.Jxb5 Sxb5 20.Sxb5 Vxb5 21.De2**

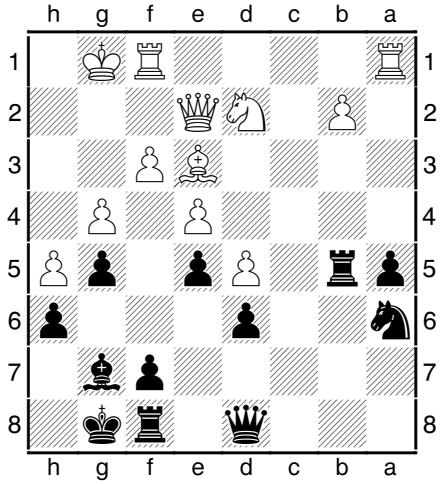

Dd7 [černý a-pěšec je velmi slabý , na 21...Db8 22.Jc4 Jc5 23.Va2 +-] **22.Jc4 Vfb8 23.Vxa5 Vxa5 24.Jxa5 Jb4 25.Vc1 Da4 26.Jc6 Vb7 27.Dc4 Db5 28.Je7+**

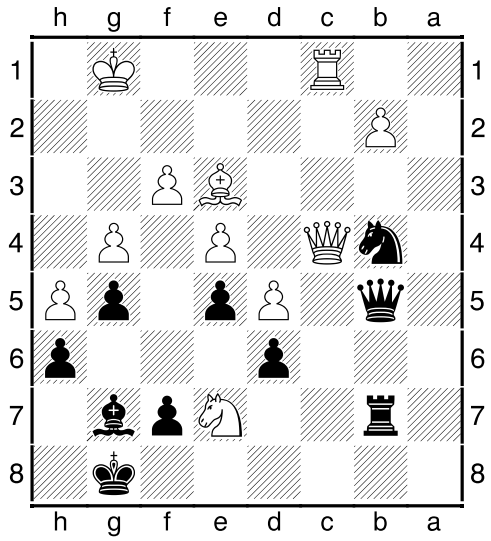

Kh7 [na 28...Kf8 by Marek jistě zahrál 29.Jg6+ Kg8 (na ..fxg6 přijde mat) 30.Dc8+ Kh7 31.Df5] **29.Dxb5 Vxb5 30.Jf5 Jd3**

31.Vc7 Kg8

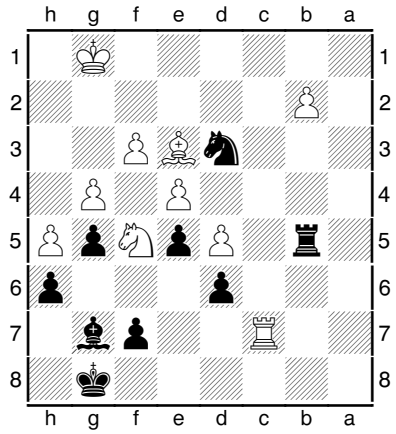

32.Vc8+ Kh7 33.Jxd6 Vxb2 34.Kf1 Jf4 35.Jf5 Vb1+ 36.Vc1 Vb3 37.Vc7 Vb1+ 38.Kf2 Vb2+ 39.Ke1 Jg2+ 40.Kd1 Sf8 41.Sc1 Vb3 42.d6 Sxd6 43.Vxf7+ Kg8 44.Jxh6+ Kh8

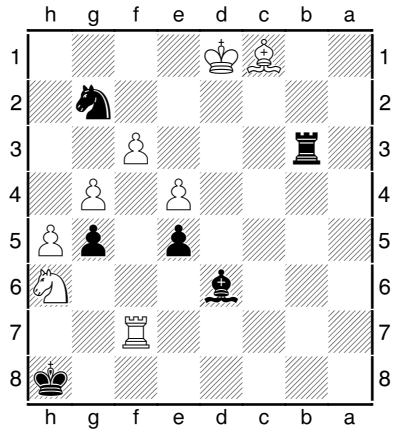

45.Sxg5 1–0

(3) Sochor,Jiri (2161) - Pribyl,Viktor (2028) [B90]

Jirka mě potěšil , že si stačil v sobotu přehodit nedělní šichtu a ochotně nastoupil. A po delší době si zahrál bílými. Mladý Viktor se zlepšil , ale na Jirku to ještě nestačilo.

1.e4 c5 2.Jf3 d6 3.d4 cxd4 4.Jxd4 Jf6 5.Jc3 a6 6.Vg1 b5 7.g4 Sb7 8.Sg2 e6 9.g5 Jfd7 10.Se3 Se7

11.Dd2 Je5 12.b3 Jg4 13.h4 Jxe3 14.Dxe3 Da5 15.Kd2 Jc6 16.a4

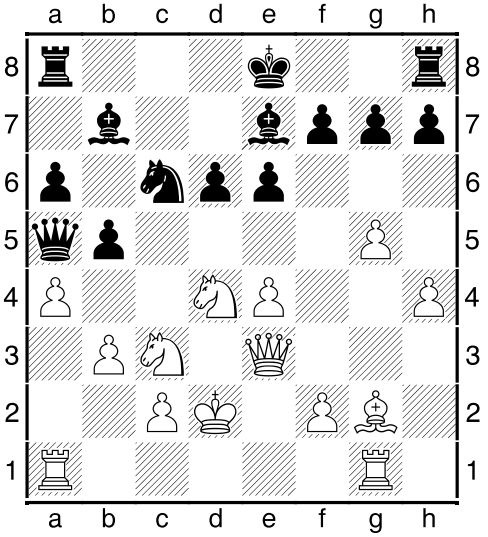

Db4? [16...b4 17.Jce2 Jxd4 18.Dxd4 e5 19.De3 Sd8 -/+] **17.Jde2 0–0 18.axb5 axb5 19.Db6 Vab8 20.Dxb5 d5 21.Dxb4 Jxb4 22.exd5 exd5**

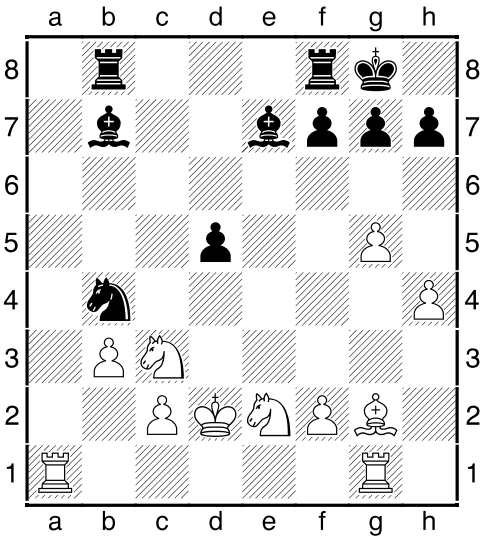

23.Va5 Vfc8 24.Jd4 Sc5 25.Jce2 Sa6 26.c3 Sxe2 27.Jxe2 Sxf2 28.Vf1 Jc6 29.Vxd5

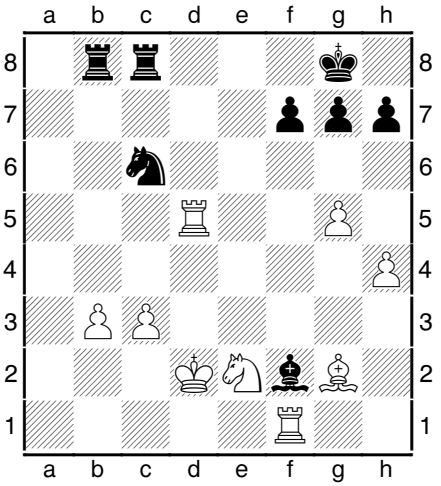

Sxh4 ?? [29...Sb6 30.Vdf5+/-] **30.Vf4 +-** a je po figuře **Je7 31.Vxh4 Jxd5 32.Sxd5 Vd8 33.Vd4 g6**

34.c4

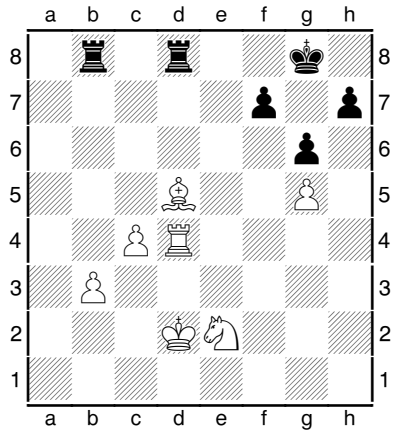

Vxb3 35.Sxf7+ Kxf7 36.Vxd8 Vb2+ 37.Kd3 Ke6 38.Jd4+ Ke5 39.Vd5+ Kf4 40.c5 Vb1 41.Je6+ Kg4 42.c6 Vd1+ 43.Kc4 Ve1 44.c7 1–0

(4) Bauer,Jindrich (2082) - Vales,Vaclav (2136) [B30]

Vaškům soupeř měl v dosavadní soutěži slabší bilanci . A neuspěl proti Vaškovi ani tentokrát. Konec partie host urychlil poněkud násilným tahem.

17.Db3

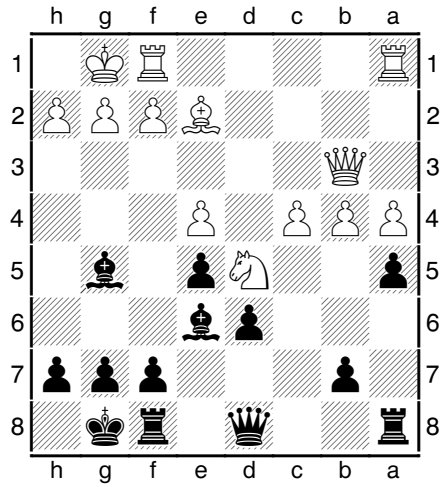

Sxd5 18.cxd5 b6 19.g3 Sd2 20.b5 Dg5 21.h4 Dh6 22.Sg4 Va7 23.Dd3 Vc7 24.Va2 Sb4

25.Vc2

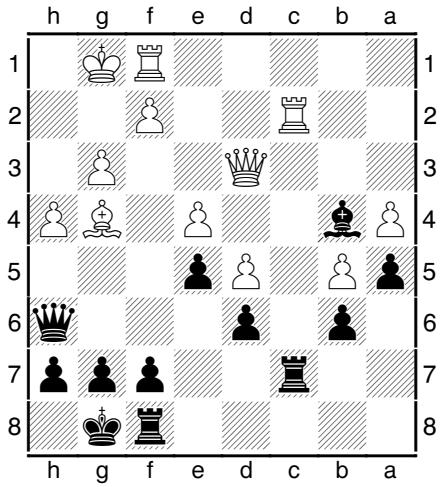

Sc5 26.Kg2 g6 27.Kh3 Ve7 28.f4 f5 29.exf5 e4 30.De2 gxf5 31.Sh5 Vg7

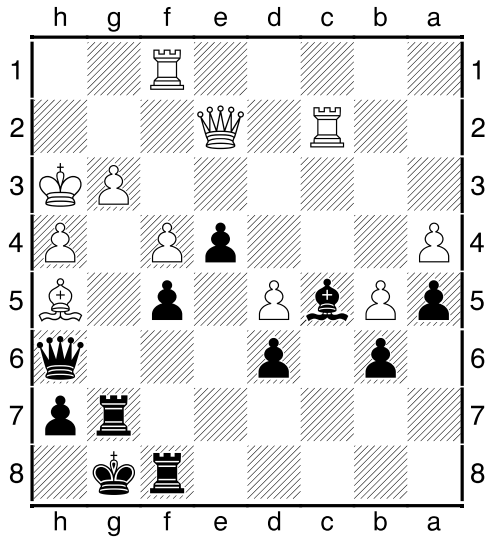

32.g4 ?? [urychluje prohru , 32.Dd1 je sice pasivní , ale hraje se Kh8 33.Vg2 Vfg8 34.Se2=/+] **32...fxg4+ 33.Sxg4 Vxf4 34.Vxf4 Dxf4 35.Vc4 h5 36.Se6+**

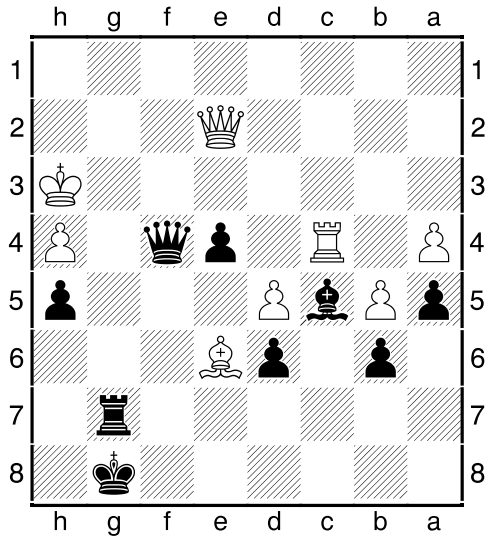

Kf8 0–1

(5) Bores,Miroslav (2130) - Pribylova,Sofie (2156) [B23]

Sofie za poslední 2 roky odehrála neuvěřitelnou porci partií. A elo jí raketově vylétlo vzhůru. Ale Mirek si s ní zkušeně poradil.

12.Sd4 e5

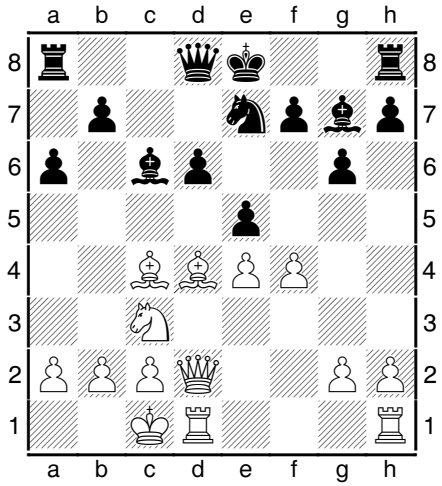

13.Se3 [už takhle brzo vyhrávalo 13.fxe5 dxe5 *(13...0–0 14.Df4+-)* 14.Df2 0–0 15.Sc5 Dc7 16.Vhf1 +-] **13...b5 14.Sb3 a5 15.Dxd6 Dxd6 16.Vxd6 exf4 17.Sxf4 Sxc3 18.bxc3 Sxe4**

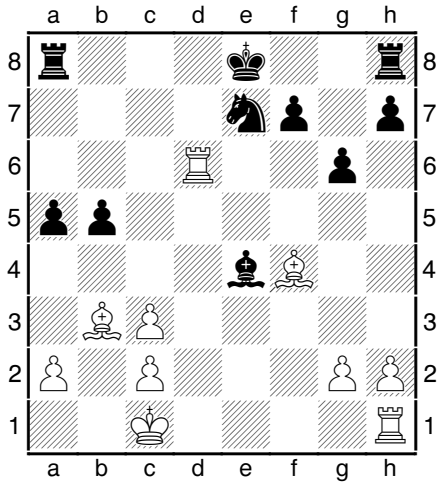

19.Ve1 f5 20.Se5 [20.a4 +-] **20...Vf8 21.a4 g5 22.Sg7** [22.g4] **22...Vf7 23.Sh6 g4**

24.axb5 a4

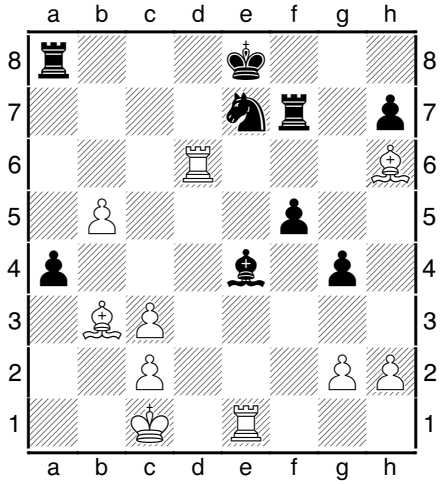

25.Sxf7+ Kxf7 26.Sg5 Jg6 27.Va6 Vc8 28.b6 Je5 29.b7 Vb8

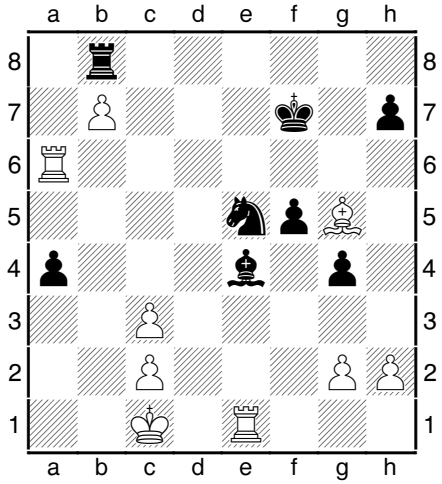

30.Sf4 1–0

(6) Cozl,David (2003) - Sejkora,Vlastimil (2149) [A02]

Vlasta sehrál infarktovou partii. Když jsem se šel po svém zahájení projít a uviděl Vlastovu pozici , udivilo mě , do čeho se to Vlasta pustil. Ale konec byl radostný pro něj i pro nás.

10.Sb5 h4

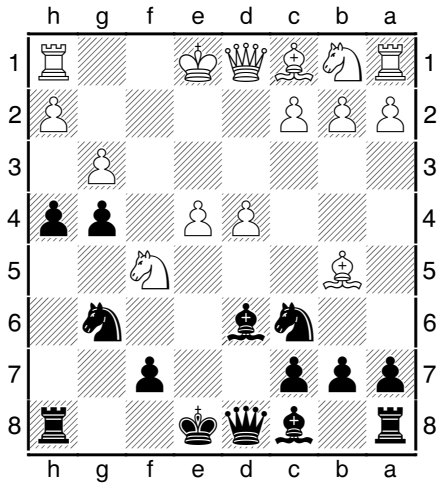

11.0–0 [11.Vg1 !?] **11...hxg3 12.hxg3 Sxg3 13.Dxg4 Sh2+ 14.Kg2 Sxf5 15.exf5 Dd5+ 16.Kf2 Jge5 17.Sxc6+**

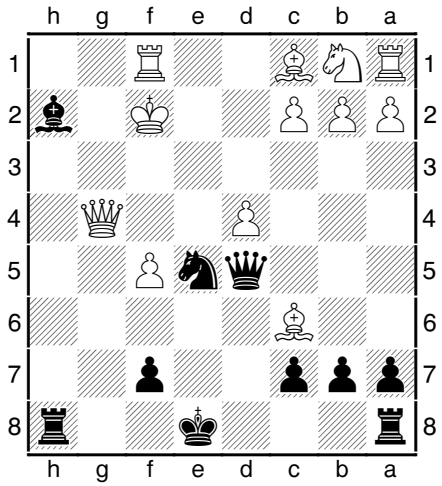

Jxc6 [přesnější bylo 17...Dxc6 18.dxe5 Dxc2+ 19.Jd2 0–0–0 =] **18.Ve1+ Se5**

19.De4 Da5

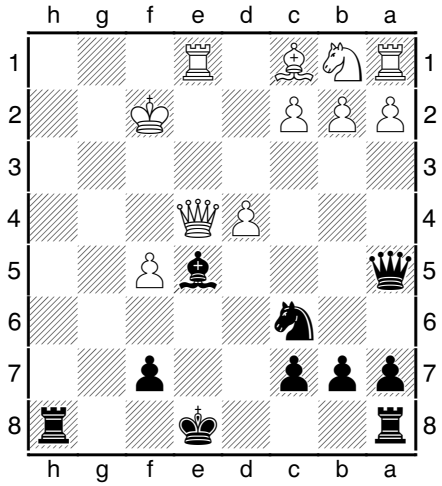

20.dxe5 [neviděli jsme při analýze možnost 20.Dxc6+ bxc6 21.Vxe5+ Dxe5 22.dxe5 Vh2+ 23.Kf3 0–0–0 24.Jc3 Vxc2 25.Vb1 +-; nepříjemné pro Vlastu bylo 20.Sg5 Vh2+ 21.Kg1 Vh5 22.Sf6 +/-] **20...0–0–0 21.c3 Vh2+ 22.Kg3 Vdh8 23.Sf4 Db6 24.Vf1 Dxb2**

25.Jd2

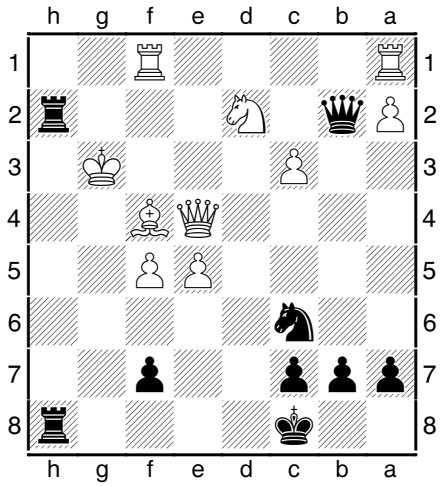

V8h3+? [nutné bylo 25...Vxd2 26.Sxd2 Dxd2 -+] **26.Kg4 Vh4+ 27.Kg5 Vh5+**

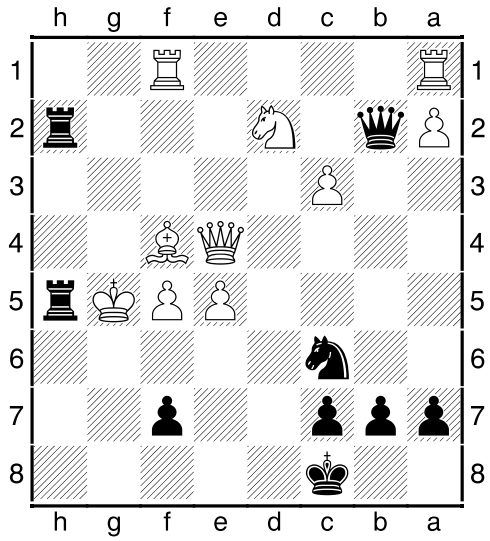

28.Kf6 ?? [lépe 28.Kg4 V2h4+ 29.Kg3 Dxd2 30.Sxd2 Vxe4 31.e6 -/+] **28...Da3 29.Dxc6 bxc6 30.Sxh2 Df8 31.Vf2 Dh8+ 32.Kxf7 Vh7+ 33.Ke6**

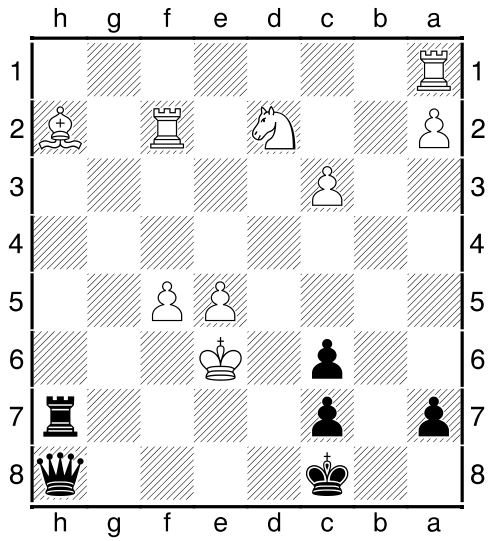

Dg8+ 34.Kf6 Dg7+ 0–1 hezká partie **.**

(7) Bores,Roman (2080) - Urbanek,Stepan (2026) [B07]

Romanovi se partie povedla. Jeho soupeře Štěpána dobře pamatuji z dob, kdy hráli ještě spolu se ženou za Pankrác.

1.e4 d6 2.d4 Jf6 3.Jc3 c6 4.f4 Da5 5.Sd3 e5 6.Jf3 exd4 7.Jxd4 g6 8.Jf3 Sg7 9.0–0 0–0 10.Kh1 Jbd7 11.a3 Dc7 12.Se3 Ve8 13.Dd2 a6

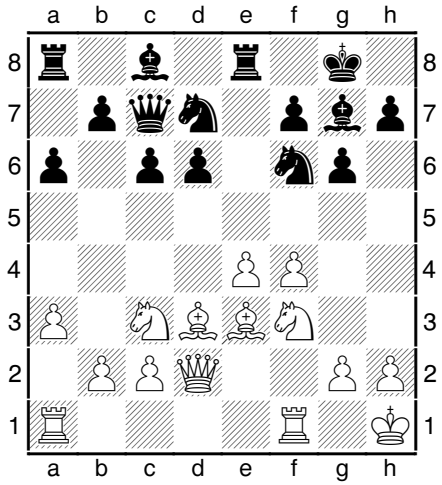

14.a4 a5 15.Vae1 b6 16.e5 dxe5 17.fxe5 Jg4 18.Sf4 Jgxe5 19.Sc4

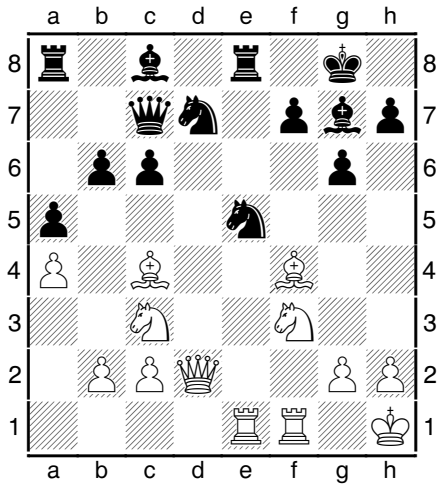

..Sa6 ?? (okamžitě prohrává , nutné bylo ..Ve7 +/=) **20.Sxf7+ Kh8** [nešlo 20...Kxf7 pro 21.Jxe5+ Kg8 22.Jxd7 Db7 23.Vxe8+ Vxe8 24.Vd1]

21.Sxe8

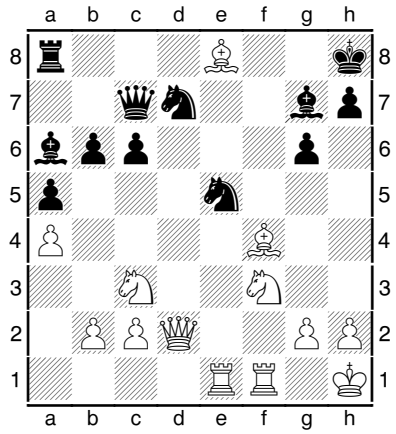

a černý se vzdal na 21...Sxf1 přijde 22.Sxd7 Jxf3 23.gxf3 Db7 24.Vxf1 má bílý o figuru více .
1–0

(8) Urban,Tomas (1787) - Janda,Zdenek (2083) [A03]

Na zápas se nemělo cenu připravovat , soupeře hostí nešlo , pro velkou fluktuaci , odhadnout. Sice elo u soupeře nevzbuzovalo respekt , ale chtěl jsem si od začátku dát pozor na zbytečné chyby. Soupeř na mě rychle po zahájení vyrukoval , musel jsem obezřetně budovat obranné valy. Když se iniciativa soupeře vyčerpala, pomalu jsem přebíral vesla já. Konec byl oboustranně nepřesný , poslední chybu udělal však soupeř.

13.e4 f6

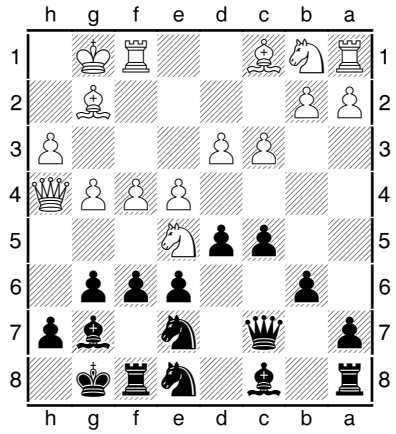

nyní se soupeř zamyslel asi na 20 min. Vůbec mě nenapadlo , že by tam mělo být něco jiného , než Jf3. Bylo ☺ . **14.exd5** [čekal jsem spíše 14.Jf3 Sa6 15.Vd1 Vd8-/+] **14...Jxd5?!** [14...exd5 15.Jf3 Sa6 -/+] **15.Jxg6 hxg6**

16.c4

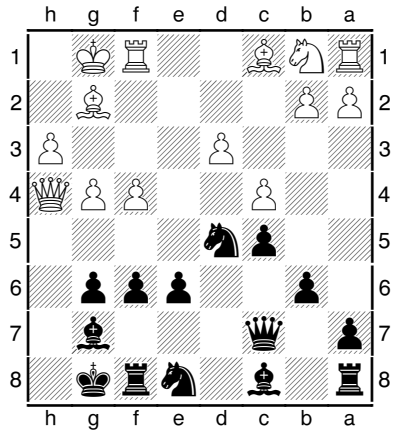

Sb7 [teď jsem se zamyslel já , lákalo mě samozřejmě 16...Jb4 17.Sxa8 Jc2 18.Df2 Jxa1 19.Jc3 tím moje analýza končila , nedokázal jsem pozici správně odhadnout , po f5 hodnotí motor mou pozici jako výhodnější 20.Se3 fxg4 21.Vxa1 g5 =/+ no, spočítejte to a odhadněte až sem ☺)
Diagram analýzy

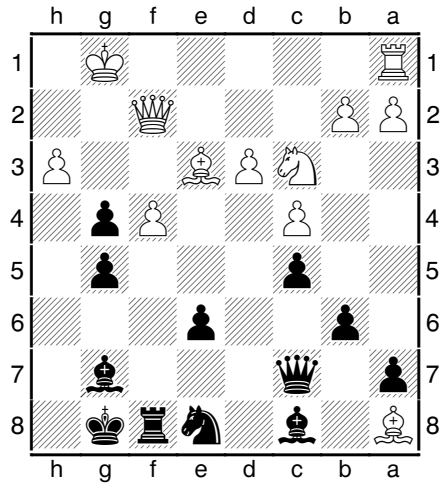

17.cxd5 Sxd5 18.Sxd5 exd5 19.Jc3 d4 20.Je4 Jd6 21.Sd2 Jxe4 22.dxe4 Vae8 23.Vae1 Dc6 24.f5 g5 25.Dh5 Vxe4 26.Dg6

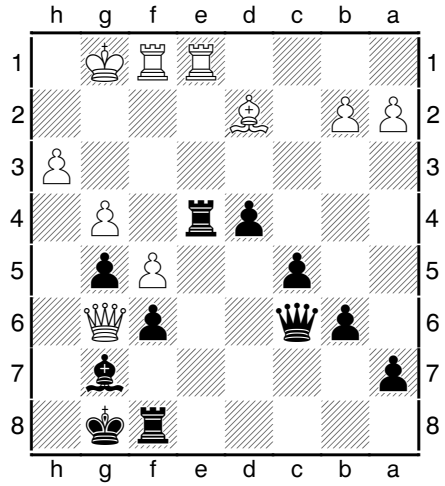

Vfe8?! [přesnější je hned 26...d3 27.Vxe4 Dxe4 28.Ve1 Dd4+ 29.Kf1 Dd7-/+] **27.Vxe4 Vxe4** [opět na delší dobu mé zamyšlení 27...Dxe4 28.Ve1 Dxe1+ 29.Sxe1 Vxe1+ 30.Kf2 Ve7 31.h4 d3 32.hxg5 d2 33.gxf6 d1D 34.fxe7 Dd4+

Diagram analýzy :

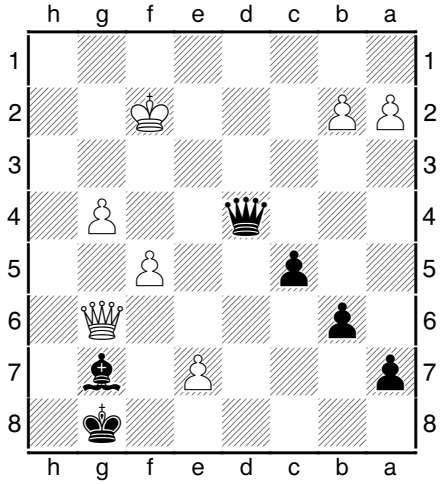

35.Kf3 a až sem jsem to viděl s jistotou, že tohle nevyhraji] **28.Sxg5 Ve2 29.Vf2**

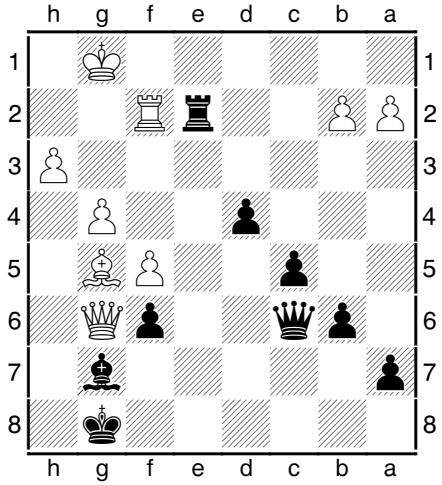

Ve1+ [daleko přesnější bylo 29...d3 s možností po 30.Sh6 ho vyšachovat Ve1+ 31.Vf1 Vxf1+ 32.Kxf1 Df3+ 33.Kg1 Dg3+ 34.Kf1 Dxh3+ 35.Kf2 Dxh6 -+] **30.Vf1 Vxf1+ 31.Kxf1 Df3+ 32.Kg1 Dg3+ 33.Kf1 Dxh3+ 34.Kf2 Dh2+**

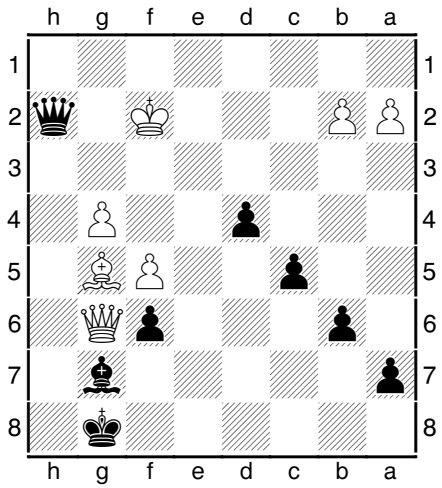

35.Kf3? po delším dumání chyba [po 35.Kf1 to není zdaleka jasné fxg5 36.De6+ Kf8 37.Dc8+ Ke7 38.De6+ Kd8 39.Dg8+ Kd7 40.Dxg7+ Kc6 41.Dg6+ Kb7=/+] **35...De5 36.Sf4 Dd5+ 37.Kg3 Dd7**

38.g5

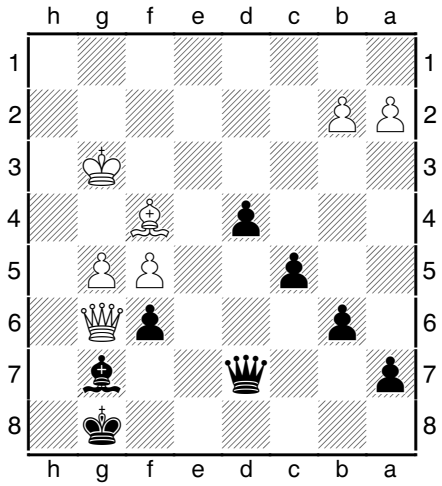

fxg5? [lépe 38...De7 39.gxf6 Dxf6 40.De8+ Kh7 41.De4 c4 =/+] **39.Sxg5?** [už prohrává , lépe 39.Se5 Df7 40.Dxg5 =] **39...Df7 40.Dxf7+ Kxf7 41.Kf3 Sf6 42.Sf4 Ke7 43.b3 Kd7 44.Ke4 Kc6**

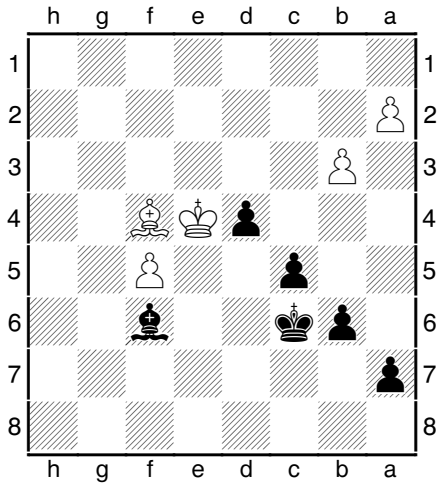

45.a4 [nejde 45.Se5 vyšachuji totiž jeho dámu Sxe5 46.Kxe5 d3 47.f6 d2 48.f7 d1D 49.f8D De2+ -+] **45...a6 46.Sd2 b5 47.Sf4 c4 48.bxc4 bxc4 49.Se5 d3** [šlo obdobně jako ve 45.tahu : 49...Sxe5 50.Kxe5 d3 51.f6 d2 52.f7 d1D 53.f8D De2+ 54.Kd4 Dd3+ 55.Ke5 De3+ 56.Kf6 Df4+ -+] **0–1**

Tabulka podle startovní listiny

Poř.	St.č.	Družstvo	kola	+	=	-	PH 1	PH 2	PH 3
1	5	ŠK Kladno	7	5	2	0	17	34	11
2	**4**	**SK Děčín**	**7**	**4**	**3**	**0**	**15**	**34,5**	**11**
3	8	TJ Kobylisy "A"	7	5	0	2	15	32,5	12,5
4	2	TJ Tatran Podbořany	7	4	2	1	14	32	8,5
5	6	Karlovarský šachklub Tietz "A"	7	4	1	2	13	31,5	10,5
6	11	ŠK Slavoj Litoměřice	7	3	2	2	11	27,5	5
7	12	Český Lev Kolešovice	7	3	1	3	10	25,5	9
8	9	TJ Sokol Údlice	7	2	3	2	9	27	10
9	1	TJ Dukla Praha	7	2	0	5	6	25,5	7
10	3	ŠK Teplice	7	1	1	5	4	24	6,5
11	10	ŠK Spartak Ústí n. L.	7	1	0	6	3	17,5	6
12	7	Karlovarský šachklub Tietz "B"	7	0	1	6	1	24,5	7,5

Ohlédnutí za ostatními zápasy :

7. Kolo Datum kola 2020/01/26 Hodina 10:00								
Šach.	**5**	**ŠK Kladno**	**ELO**	**-**	**3**	**ŠK Teplice**	**ELO**	**5 : 3**
2/1	IM	Freisler, Pavel (w)	2252	-		Paulus, Václav (b)	2059	1 - 0
2/2	FM	Čáp, Adam (b)	2266	-		Hadraba, Vladimír (w)	2162	½ - ½
2/3		Vondra, Zbyněk (w)	2138	-		Krutský, Martin (b)	2081	½ - ½
2/4		Kotyk, Václav (b)	2159	-		Hofman, Kryštof (w)	2034	1 - 0
2/5		Satranský, Jaroslav (w)	2175	-		Gallik, Miroslav (b)	2043	½ - ½
2/6		Lhotský, František (b)	1959	-		Kudrlička, Ladislav (w)	2049	0 - 1
2/7		Gutman, Petr (w)	2087	-		Král, David (b)	2003	½ - ½
2/8		Mišičko, Ján (b)	2044	-		Bublík, František (w)	1850	1 - 0

Hostující Teplice se pokoušely na půdě druhého nejlepšího družstva soutěže o malý zázrak , zápasové skóre bylo těsné , ale cenné 3 body si hosté neodvezli. Jediné vítězství si z hostí neodnesl Bublík , ale Kurdlička ☺.

Šach.	**6**	**Karlovarský šachklub Tietz "A"**	**ELO**	**-**	**2**	**TJ Tatran Podbořany**	**ELO**	**3½:4½**
3/1	IM	Hagarová, Zuzana (w)	2273	-	FM	Burdalev, Kirill (b)	2396	½ - ½
3/2	FM	Špreňar, Petr (b)	2286	-		Balín, Jan (w)	2367	½ - ½
3/3		Čontoš, Václav (w)	2165	-	IM	Michálek, Jan (b)	2251	½ - ½
3/4		Procházka, Dalibor (b)	2156	-		Klement, Lukáš (w)	2248	0 - 1
3/5		Bicek, Richard (w)	2146	-		Vavruška, David (b)	2218	½ - ½
3/6		Krejčík, Jiří (b)	2094	-	FM	Česal, Jaroslav (w)	2139	1 - 0
3/7		Postl, Petr (w)	1978	-		Korsa, Jindřich (b)	2042	0 - 1
3/8		Halla, Josef (b)	1762	-		Balín, Kamil (w)	2040	½ - ½

Ve druhém letošním zápase se podbořanští šachisté konečně dočkali vítězství nad Karlovými Vary, které neporazili v posledních pěti letech!! Karlovarští, kteří byli v tabulce o dvě příčky před námi, překvapivě nastoupili se dvěma náhradníky. Podbořanští přijeli pouze s jedním náhradníkem, zato ale s odhodláním oživit postupové naděje, které se po dvou smolných remízách v posledních kolech smrskly na minimum.
Po úvodních remízách Kamila Balína a Kirilla Burdaleva, kteří ze zahájení nezískali žádnou znatelnou výhodu, nás do vedení 2 : 1 dostal Lukáš Klement, jenž využil chyby soupeře a partii s přehledem dovedl do vítězství. Jaroslav Česal ze zahájení získal menší výhodu s tlakem na slabého pěšce na d6, ale soupeř ho postupně přehrál na královském křídle. Jindra Korsa tentokrát vyměnil přípravu v lubeneckém „Káčku“ za tanec na Obecním plese a nejen svého soupeře překvapil volbou zahájení – Skandinávskou obranou!! Soupeř zřejmě zapomněl na pud sebezáchovy a nechal krále v centru. 2 : 3 pro Podbořany. Naše naděje na zápasové vítězství posílil David Vavruška, který opět klidnou hrou přešel do věžové koncovky s lepší pěšcovou strukturou a soupeře nepustil k žádné aktivní hře. Zbývající dvě partie Honzy Balína a Honzy Michálka jsme dali za remízy z pozice síly, což znamenalo celkové cenné vítězství. Pozice byly sice o trochu lepší, ale k výhře bylo stále moc daleko. Příští kolo hrajeme v Podbořanech s B týmem Karlových Varů a pokusíme se pokračovat v dobrých výkonech. Zároveň budeme velmi očekávat výsledek zápasu Děčín – Kladno, kdy vítězství domácích by nám udělalo velkou radost a výrazně zvýšilo naše postupové naděje.

Šach.	**7**	**Karlovarský šachklub Tietz "B"**	**ELO**	**-**	**1**	**TJ Dukla Praha**	**ELO**	**3½:4½**
4/1		Kůsa, Jakub (w)	2232	-	IM	Orság, Milan (b)	2297	½ - ½
4/2		Musil, Miroslav (b)	2020	-		Novák, Petr (w)	2220	1 - 0
4/3		Hlaváček, Tomáš (w)	2108	-		Fajman, Petr (b)	2209	½ - ½
4/4		Kalousek, Zdeněk (b)	2013	-	FM	Bauma, Jiří (w)	2159	0 - 1
4/5		Mestl, Martin (w)	1952	-		Muroň, Miroslav (b)	2187	0 - 1
4/6		Hüttner, Miloš (b)	2034	-	WIM	Orságová, Silvie (w)	2128	½ - ½
4/7		Hroch, Jiří (w)	2097	-		Staszko, Martin (b)	2082	½ - ½
4/8		Fric, Pavel (b)	2005	-		Sedláček, Tomáš (w)	2035	½ - ½

Do KV jsme jeli s povinností vyhrát, ale bylo to mnohem těžší, než se může zdát. Celá anabáze začala zjištěním, že mi v autě netopí topení, což při panujících záporných teplotách nebylo úplně milé. Nicméně zdá se, že

studený odchov je tím správným řešením, soudě podle bodového zisku našeho vozu 3/4 a ostatních 1.5/4 …

Jako první skončil cca po 3 hodinách hry Petr (2), který snaže se využít soupeřova špatného střelce, odmítnuv v předchozím průběhu partie remízu, nastavil figuru. (Na tomto odstavci je jediná pozitivní věc vzorové použití přechodníků – přechodníku přítomného u nedokonavého a přechodníku minulého u dokonavého slovesa. Tolik jazykové okénko.) .Vzápětí se podařilo vyhrát mně (5). Brzy po zahájení totálně vyhraná pozice se mi vymkla, když jsem se pokusil počítat „dorážecí" varianty a jednu takovou jsem rychle odtahal přehlédnuv jednoduchou soupeřovu obranu, po které jsem byl dokonce prohraný. Naštěstí jen jeden tah (to tvrdí stroj, já jsem při partii měl mrazení podstatně déle). Soupeř ale nehrál přesně a tak za chvíli byla pozice vyhraná znovu. Ale ani to jsem nedotáhl bez příhod – v tahu 41 byla opět na desce remíza, ale tentokrát ne úplně jednoduchá a tak zůstala očím obou aktérů dokonale skrytá. Tahle partie opravdu nebude patřit přes důležitý bodový zisk do mého budoucího výběru My 60 Favourite Games. Martin (7) většinu partie spíš bránil horší pozici (ze Sicilské s c3 přešel do Francouzské, ale varianta nebyla ta pravá). Pozici ale udržel a na konci se zdálo, že ani jedna strana nemá na to, aby se o cokoliv mohla snažit.Druhou výhru připsal na naše konto Jirka (4). Z převahy v zahájení vytěžil sice jenom pěšce (navíc s pochroumanou pěšcovou strukturou), ale soupeř nehrál koncovku D+S x D+J dobře a věnoval Jirkovi druhého pěšce. Nějakou dobu se pak hrála koncovka S+4p x J+2p, aby posléze partie skončila podle předpokladu.Petr (3) se s černými také k aktivní hře moc nedostal, ale na remízu to stačilo.

Milan (1) z mého laického pohledu vítěze olympiády mládeže černými přehrál – aspoň se mi to tak jevilo, než jsem se ponořil do přemýšlení u své partie. Byl jsem dost překvapený, když jsem na této desce posléze spatřil koncovku bez kvality (a to Milan naznačoval, že snad mohlo být i hůř). Tady se ale Milan projevil jako ostřílený matador a postavil se střelcem proti věži s pěšci g, h na obou stranách pevnost. Soupeř pěšce povyměňoval, ale to bylo vše. Předposlední dohrál Tomáš (8), i když to chvíli vypadalo, že bude dohrávat jako poslední (jak je zvyklý :)). Jeho pozice se mi dlouho zdála poměrně perspektivní, ale materiální výhoda narušena nebyla, takže remíza mohla být logickým vyústěním hry. Chvíli před koncem došlo – jak už to bývá – ke komplikacím, o kterých jsem nevěděl, zda jsou výhodné černému či bílému. Zvolil jsem tedy raději analýzu Jirkovy partie a nechal Tomáše jeho osudu, což se ukázalo jako správné řešení – partie skončila remízou a vzhledem ke stavu na poslední hrané desce nám tento výsledek jistil výhru v zápasu. Poslední partii nakonec dohrávala Silvie. Bylo pro mne dlouho potěšením pozorovat metodický tlak proti izolovanému pěšci, ústící v zisk výše jmenovaného a dobrání dalšího. Takže vznikla koncovka 6 těžkých figur při poměru 5p x 3p. Ale v časové tísni se cosi zvrtlo a v tahu 41 mohl černý získat věž (motiv: bílý Db6, Vd7, Vd6; černý Vf6 krytá pěšcem g7, De8xd7). Černý ale věž nesebral a vznikla remízová věžovka, kterou ale mohla ještě Silvie vyhrát. I když se tak nestalo, jsme vděční i za remízu, protože znamenala v celkovém účtování 3 zápasové body. Autor: Mirek

Šach.	8	TJ Kobylisy "A"	ELO	-	11	ŠK Slavoj Litoměřice	ELO	3½:4½
5/1	FM	Slovák, Kilián (w)	2202	-		Brejník, Gustav (b)	2238	1 - 0
5/2	FM	Pařízek, Vojtěch (b)	2179	-		Vágner, Tomáš (w)	2212	0 - 1
5/3		Formánek, Martin (w)	2214	-		Kšána, Václav (b)	2134	½ - ½
5/4		Molkanov, Oleg (b)	2048	-	FM	Doležal, Martin (w)	2213	½ - ½
5/5		Dvořák, Jan (w)	2174	-		Trejbal, Stanislav (b)	2107	½ - ½
5/6		Chmel, Kristián (b)	2116	-		Chaloupka, Vladimír (w)	2037	0 - 1
5/7	FM	Kopta, Pavel (w)	2229	-		Hula, Lukáš (b)	2024	½ - ½
5/8		Janda, Jiří (b)	2158	-		Chaloupka, František (w)	1993	½ - ½

Velmi cenné vítězství litoměřických hráčů , kteří sesadili domácí z pozice prvního družstva soutěže. Zisk elově silných hráčů domácích na posledních deskách byl velmi skromný. A situace kolem postupového místa se nám pěkně dramatizuje a utěšeně zamotává.

Šach.	9	TJ Sokol Údlice	ELO	-	10	ŠK Spartak Ústí n. L.	ELO	5 : 3
6/1		Toman, Ondřej (w)	2232	-	FM	Kotek, Daniel (b)	2171	0 - 1
6/2		Šlampa, Jan (b)	2242	-		Přibyl, Jakub (w)	2124	1 - 0
6/3		Horák, Jiří (w)	2202	-		Šmíd, Pavel (b)	2007	0 - 1
6/4		Hrbolka, Ladislav (b)	2231	-		Balín, Daniel (w)	1844	1 - 0
6/5		Kalužný, Matyáš (w)	2119	-	CM	Chrz, Pavel (b)	1976	1 - 0
6/6		Horák, Aleš (b)	2123	-		Werner, Hong Quan Dan (w)	1654	1 - 0
6/7		Hons, Tomáš (w)	2021	-		Voslař, Jan (b)	2029	0 - 1
6/8		Nudčenko, Karel (b)	2031	-		Bažantová, Marie (w)	1890	1 - 0

I v tomto zápase ústečtí kladli favorizovaným domácím tuhý odpor. Dan Kotek stále potvrzuje šachovou extratřídu. Tento zápas, podobně jako u nás, nezaznamenal jedinou remízu.

Program příštího kola :

8.kolo - 09.02.2020			Moje poznámky , tipy
Český Lev Kolešovice	-	ŠK Spartak Ústí n. L.	Domácí delší dobu čekají na úspěch. Budou hrát s ohroženým Ústím. A hosté nejsou zdaleka bez šancí. Musím ústecké povzbudit. Proto : Tip : 2 (☺)
SK Děčín	-	ŠK Kladno	Na zápas se těšíme , již jsme zcela bez starostí , bude to šach radosti. Vloni na Kladně nám to výjimečně sedlo , pokusíme se výkon zopakovat. Jistě , kladenští nejsou v popředí náhodou. Uvidíme , jestli Podbořanům uděláme radost ☺.
ŠK Slavoj Litoměřice	-	TJ Sokol Údlice	Zápas nemá favorita , obě soupisky jsou přibližně vyrovnané. Může být těsné vítězství pro kohokoliv. Já : Tip : 0
ŠK Teplice	-	Karlovarský Tietz "A"	Pokud karlovarští pomýšlejí na 1.místo , musí vyhrát. Bod by byl úspěchem domácích , výhra naprostou senzací. Tip : 2
TJ Dukla Praha	-	TJ Kobylisy "A"	Když pražským teče do bod , začínají se scházet. Věřím tomu , že to bude i u Dukly. Ale Kobylisy mají výborné hráče. Proto : Tip : 0
TJ Tatran Podbořany	-	Karlovarský Tietz "B"	Tady je favorit jasný , jsou to domácí. Ale nebudou to mít tak jednoduché . Tip : 5 – 3.

Zpracoval Zdeněk Janda (28.01.2020)