

**Povídání o zápase 11.kola KP mezi Chess Mostem "A" – SK Děčínem „B“ 2,5 – 5,5
(12.04.2026)**

V posledním kole nás los „zavál“ do Mostu . Byl to poslední zápas soutěže , vůbec o nic nešlo , tak jsem měl obavu , jaká bude ochota se tohoto výletu zúčastnit . Byl jsem potěšen , že kapitánovi Danovi se sešla velmi dobrá sestava . Jinak k tomuto zápasu přistoupili domácí , kterým se omluvili hlavní opory , čímž naše úloha favorita byla usnadněna . Naše převaha byla ztelná hlavně na zadních šachovnicích . Celkový výsledek mohl mít různé podoby. Já zazdil vyhranou pozici , Jirka také nemusel vyhrát , nakonec asi spravedlivý výsledek .Tak konec dobrý , všechno dobré , se sezónou můžeme být spokojeni .

Šach.	9	Chess Most "A"	Rtg	-	3	SK Děčín "B"	Rtg	2½:5½
4.1		Mrnka, Jan	1996	-		Buchcar, Tomas	2171	0 - 1

(1) Mrnka, Jan (1986) - Buchcar, Tomas (2144) [A30]

KP 2025/26 Most A- SK Dc „B“ (11.1), 12.04.2026

Některé mostecké hráče jsem mnoho let neviděl. Mrnku jsem na první pohled nepoznal ☺ . Tomáš sehrál dobrou partii a postupně soupeře přehrál .



20.Jc2 b5

	h	g	f	e	d	c	b	a	
1	♔			♖	♖				1
2	♙	♘			♚	♞	♙	♙	2
3		♙				♞	♙		3
4				♙		♙			4
5			♙	♟			♟		5
6			♞		♟		♟		6
7	♟	♟	♟		♞		♙		7
8	♚	♙	♖		♖		♚		8
	h	g	f	e	d	c	b	a	

21.cxb5? [21.De2 !?] 21...axb5 22.Jb4 Vxc3

23.Dxc3

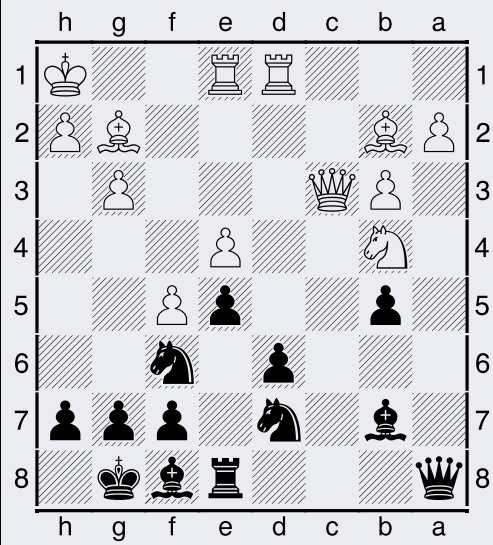

Sxe4?! = [23...Jxe4 24.De3 Jdf6 +/-] 24.Vxe4 Jxe4

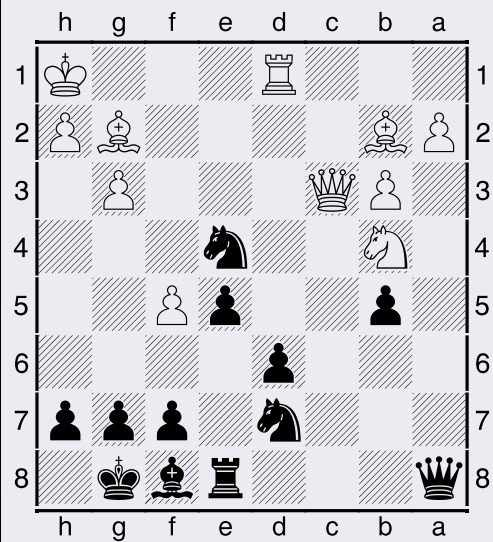

25.Df3 [25.De1 d5 (25...Jdf6 26.a3 Jg4 27.Vd2 +/-) 26.Jxd5 Dxa2 27.Sxe4 Dxb2 =] 25...Jdf6 26.g4

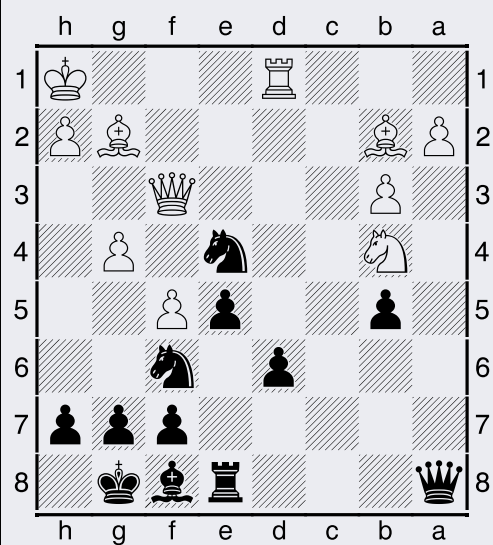

Da7 [my viděli 26...Jxg4 +/-] 27.Vf1 h6 28.Sc1 Dd4 29.Jc2 Dc5 30.Je3 d5

31.h4

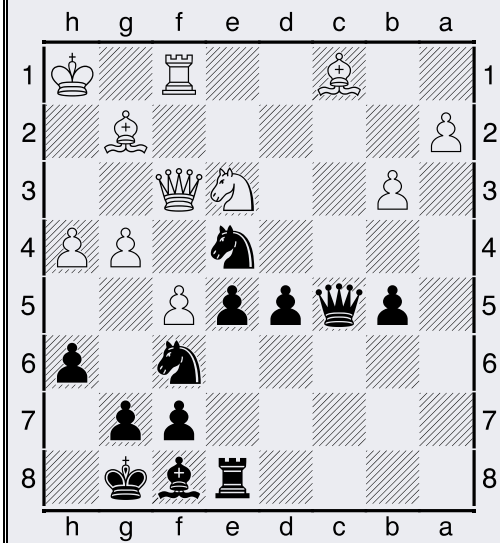

Sd6 [31...d4 32.b4 Dd6 -+] 32.g5 hxg5 33.Jxd5 Dxd5 34.hxg5 Jh5 35.g6 Jeg3+ 36.Kg1 e4 37.gxf7+ Kxf7 38.Dg4 Dc5+ 0-1

4.2

Sala, Dalibor

1936

-

Janda, Zdenek

2097

1 - 0

(2) Janda,Zdenek (2084) – Sala, Dalibor (1941) [E90]

KP 2025/26 Most A-SK Dc“B“ (11.2), 12.04.2026

S Daliborem jsem ještě nehrál . Hrál jsem aktivně a dosáhl vyhraného postavení . To jsem zazdil , když místo vyhrávajícího tahu jsem zahrál prohrávající ☹ .



19.Sxc5 Sxb5

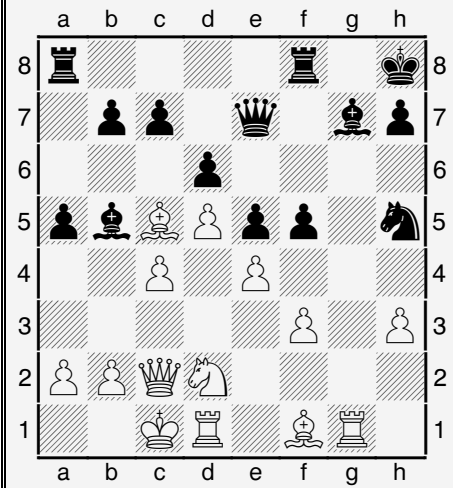

20.Sa3 ?! [ode mě velká nepřesnost , lépe 20.cxb5 +- dxc5 21.Jc4 fxe4 22.fxe4] 20...Sd7 = 21.c5 Jf4 22.Jc4 dxc5 23.d6 cxd6 24.Jxd6 b6 25.b3? a4

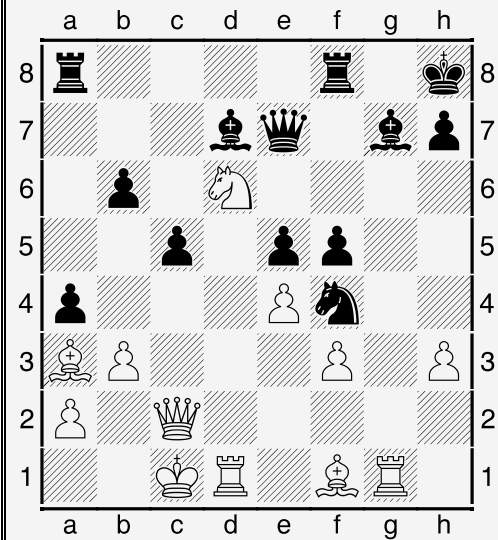

26.b4 [26.Jxf5 Sxf5 27.exf5 axb3 28.Dxb3 b5 29.Sb2 +/-] 26...cxb4 27.Sxb4 fxe4

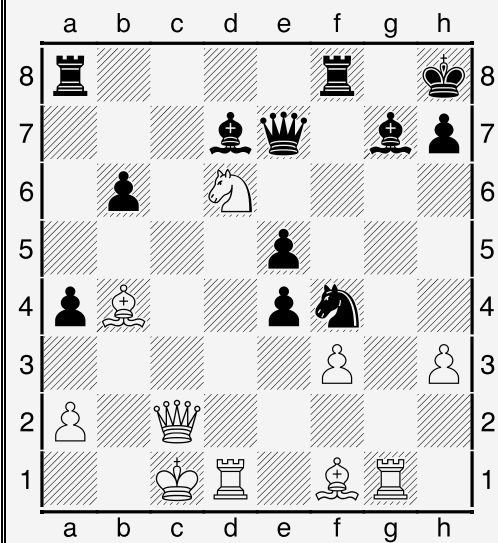

28.Dxe4 [28.fxe4 = zabraňovalo hrozbám Sf5] 28...Vac8+ 29.Jxc8 Vxc8+

30.Kb2 Df7

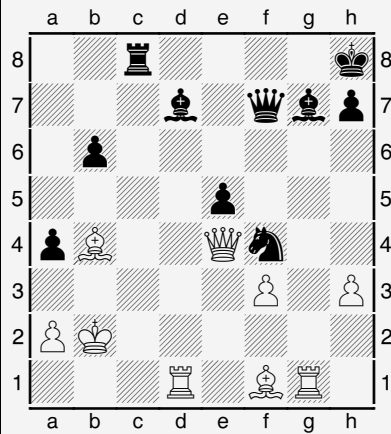

31.Sc3 ?? [moje letitá slabina , ve vyhraných pozicích ztrácím ostražitost . Místo vyhrávajícího , přišel prohrávající tah . Rychle vyhrávalo 31.Sa6 co s tím , na Ve8 (31..a3+ 32.Sxa3 Ve8 33.Sc4 Se6 34.Sxe6 Jxe6 35.Ka1+-) 32.Sc3 Jg6 33.Sc4 a3+ 34.Ka1+-] **31...a3+ +- ztrácím figuru 32.Ka1 Vxc3**

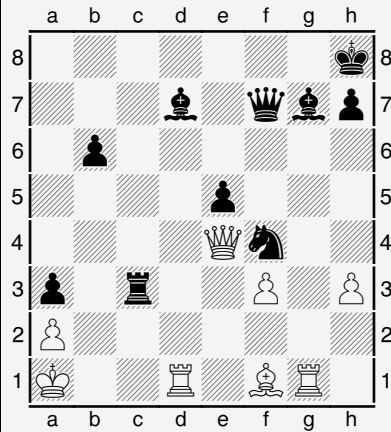

33.Sc4 [33.Sb5 Sxb5 34.Vd8+ Se8 35.Da4 h5 36.Vxe8+ Kh7 37.De4+ Jg6 --] **33...Vxc4 34.Da8+ Se8 35.Vd8 e4+ 36.Kb1 Vb4+ 0-1**

4.3	Horan, Tomas	1968	-	Havranek, Tomas	2027	1 - 0
-----	---------------------	------	---	------------------------	------	-------

(3) Horan, Tomas (1980) - Havranek, Tomas (2020) [B23] (11.3), 12.04.2026
 Takovou miniaturku náš Tomáš dlouho nepamatuje ☺ . Domácí hráč hrál výjimečnou sez=onu , 9/11



9.f5

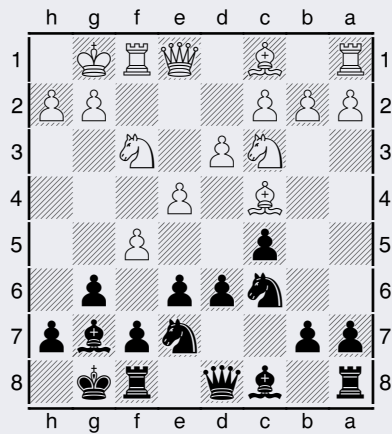

exf5 [9...gxf5 10.Dh4 (10.exf5 d5 11.Sb5 Jxf5 -/+) 10...fxe4 =/+] **10.Sg5 Dc7** [10...Kh8 11.Jd5 f6] **11.Dh4 Se6 12.Jd5**

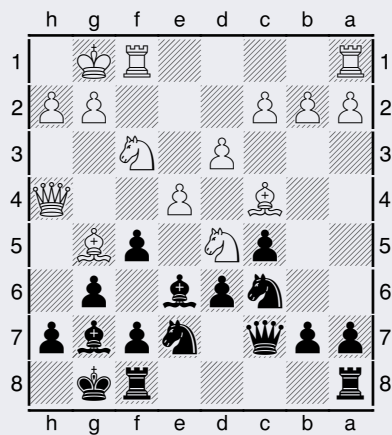

Sxd5? [prohrává , nic se nedělo po 12...Jxd5 13.exd5 b5 14.Sb3 c4 15.dxc4 bxc4 16.Sxc4 Ja5 =] **13.exd5 1-0**

4.4	Volak, Jan	1896 -	Toman, Jan	1991	0 - 1
-----	-------------------	--------	-------------------	------	-------

(4) Toman, Jan (1975) - Volak, Jan (1883) [D61] (11.4), 12.04.2026
V souboji dvou Honzů byl úspěšný náš hráč. Domáciho nemilosrdně zmatoval ☺ .



18.Sa2

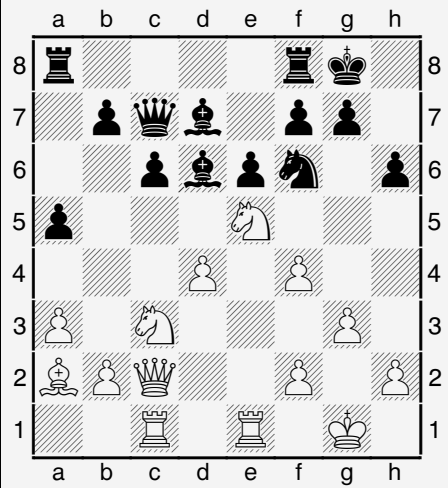

c5 ? +- [18...h5 aby kryl g4] 19.Sb1 cxd4 20.Jg4

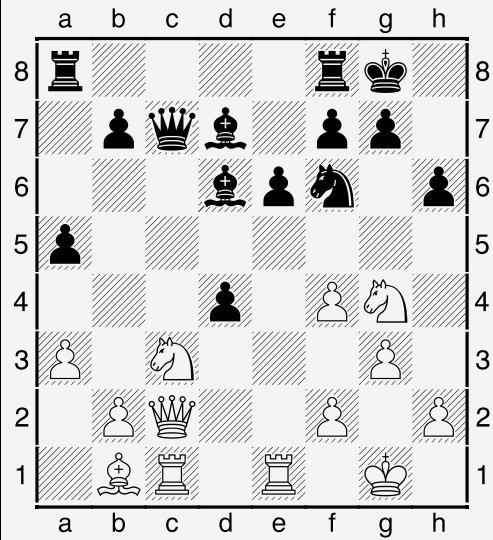

Vfc8 [20...g6 21.Jxf6+ Kg7 22.Dd3 dxc3 23.Dd4 e5 24.fxe5 Sc5 25.Dxc3 +-] 21.Jxf6+ gxf6 22.Dh7+ Kf8 23.Dh8+ Ke7

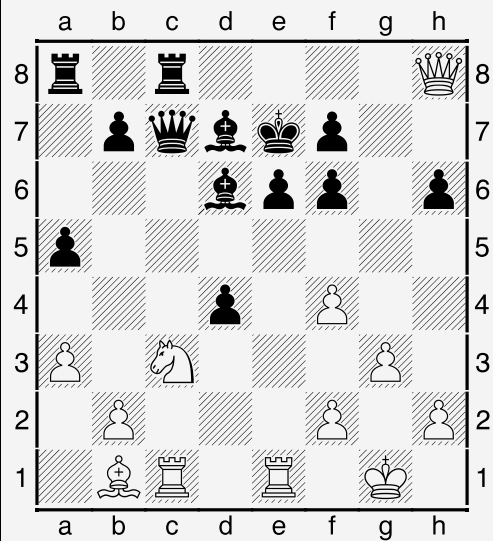

24.Jd5# úhledný mat ☺ 1-0

(5) Vacha, Zdenek (1870) – Masek, Daniel (1920) [B19]

KP 2025/26 Most A- SK Dc „B“ (11.5), 12.04.2026

Dan měl černými pasivnější pozici , kterou nakonec uhájil a soupeři se shodli na remíze .

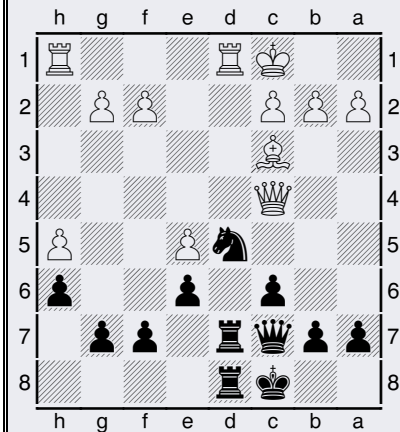
**22.Kc1**

b5 [šlo zkusit trik 22...Db6 23.Vhf1 Je3 -+] **23.Dc5 Jf4 24.Vxd7 Dxd7 25.b3 Je2+ 26.Kb2 Jxc3 27.Dxc3 Dd4 28.Vh3 Dd5 29.Vg3 1/2** a soupeři se dohodli na remíze . Pravda ,Dan už stojí hůře

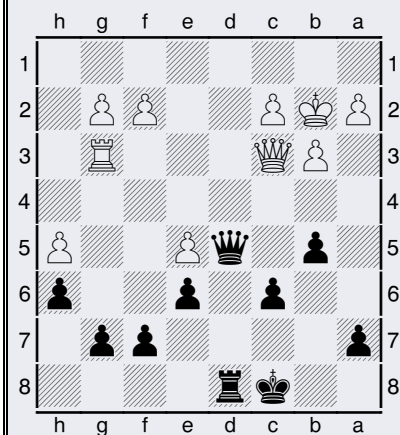

analýza : na ..Vg8 přijde 30.Vd3 +-

(6) Lesak, Jiri (1999) – Cifka, Petr (1712) [B02] (11.6), 12.04.2026

Nejzajímavější partie zápasu . Jirka asi nekorektně obětoval kvalitu , ale vyvíjel tlak na soupeřova krále. Jak soupeř vyměnil dámy , Jirka vyhrál rychle .

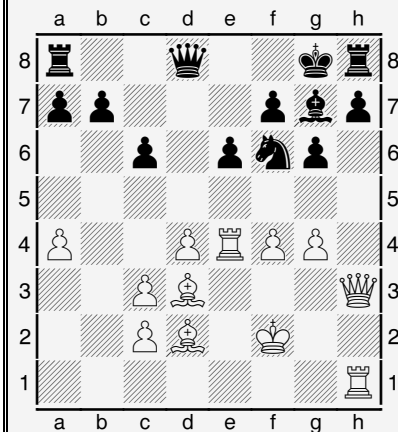
**25.Dh3 Jf6**

26.Ve5? [26.Ve2 h5 27.g5 =/+] 26...h5 +- 27.gxh5 Jxh5 28.Dg4 Sxe5 29.fxe5 Kg7 30.Sg5 Dc7 31.Df3 Kg8 32.Ke3 c5 33.Vb1 Vb8 34.Vg1 cxd4+ 35.cxd4 Jg7 36.Sf6 Vh7 37.c4 Dc6 38.d5 exd5 39.Dxd5

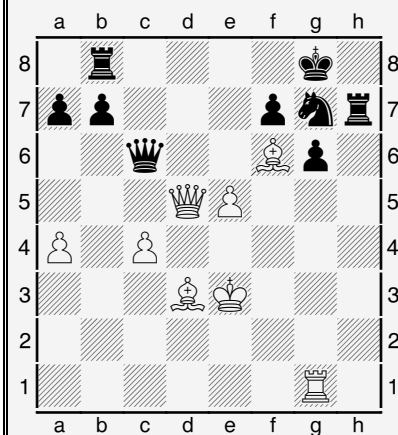

Dxd5? [hůř by bylo po 39...Db6+ +- 40.c5 Vh3+ 41.Ke4 Db4+ 42.Dd4 Dd2 43.Sg5 f5+] **40.cxd5 Vh3+**

41.Kd4 Kf8 42.Vc1 Jh5 43.Sg5 Vg3 44.Sh6+ Kg8 45.d6 Vg4+ 46.Kd5

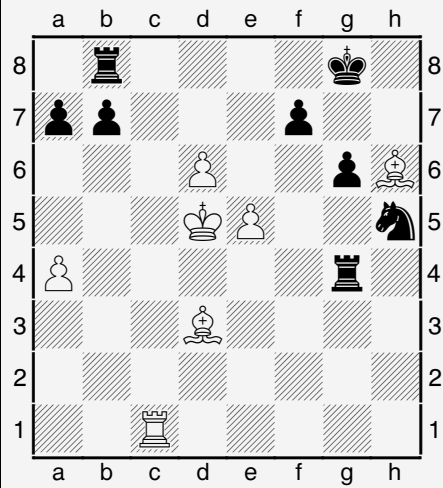

Kh7? [46...Jg7 47.Sxg7 Kxg7 48.d7 Vd8 49.e6 =] 47.Se3 Jf4+ [47...Vg3 48.Ve1 Kg7 49.Se4 Kf8] 48.Sxf4 Vxf4

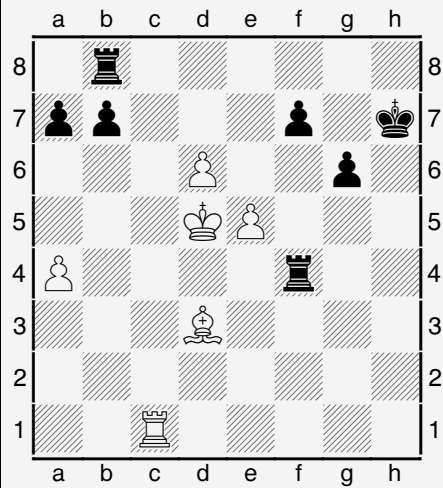

49.Vc7 [49.d7 Vd8 50.Sb5 a6 51.Vc8 +-] 49...Kh6 50.d7 Vd8 51.Sb5 Vf2 52.Kd6 Vd2+ 53.Ke7 Vg8 54.Vc8 Vxd7+ 55.Sxd7 Vxc8 56.Sxc8 Kg7 57.Sxb7 g5 58.Sd5 g4

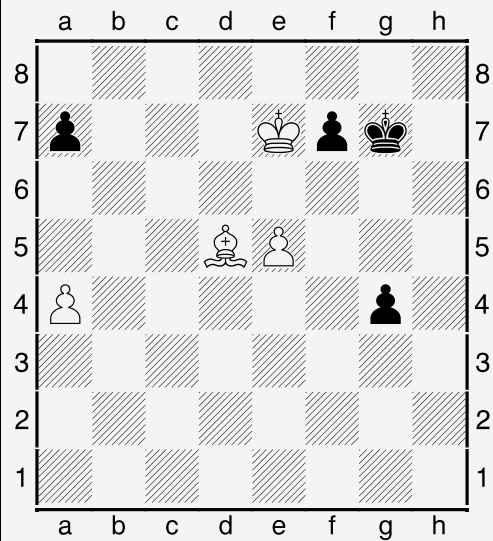

59.Sxf7 1-0 vydřená výhra

(7) Matusik, Milan (1621) - Lesak, Ondrej (1823) [B02]

KP 2025/26 Most A-SK Dc „B“ (11.7), 12.04.2026

Ondra sehrál „normální“ partii , počkal si na chyby soupeře a vyhrál .

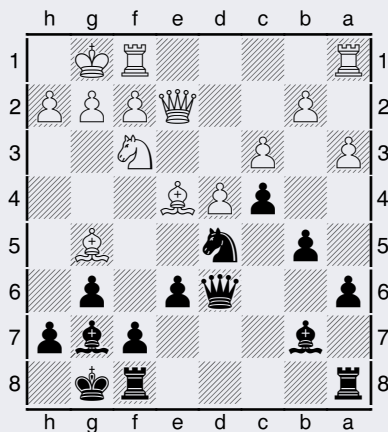
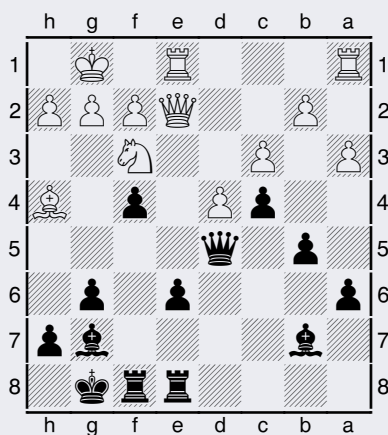
**16.Se4 e6****17.Sxd5? [17.Vfe1 +/-] 17...Dxd5 18.Sh4? f5 19.Vfe1 Vae8 20.Sg3 f4 21.Sh4****h6 [já viděl 21...Dh5 22.a4 Sxf3 23.Dxf3 Dxh4 24.axb5 axb5 25.Va5 Dg5 -+] 22.Df1 Vf5 23.Je5 Sxe5**

24.Vxe5 Vxe5 25.dxe5 g5 26.Vd1 Dxe5 27.f3

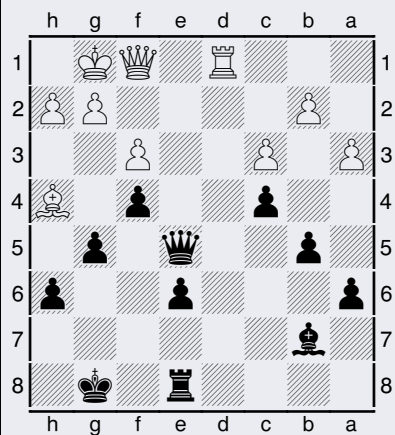

gxf4 -- 28.Df2 De3 29.Dxe3 fxe3 30.Ve1 Vd8 31.Vxe3 Vd1+ 32.Kf2 Sd5 33.f4 Vd2+ 34.Ve2 Vxe2+ 35.Kxe2 Sxg2 36.Ke3 Sh3 37.Kd4 Kf7 38.Kc5 e5 39.fxe5 Ke6 40.Kb6 Kxe5 41.Kxa6

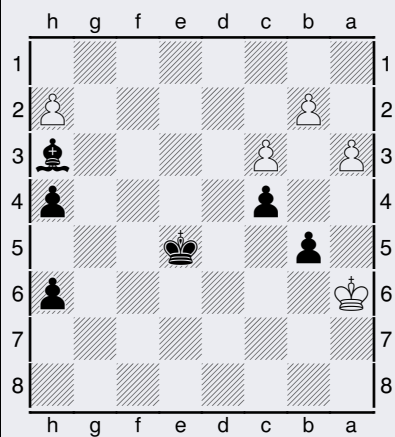

Sd7 0-1

4.8	Cibulka, Karel	0 -	Machka, Roman	1575	0 - 1
-----	-----------------------	-----	----------------------	------	-------

(8) Machka,Roman (1576) - Cibulka,Karel (0) [C51] (11.8), 12.04.2026

Já řešil tak 12.tah u své partie, když mě vyrušil rozruch kolem Romana , který vstával od své šachovnice .. Mé první pomyslení bylo : „Snad Roman nezahrál nějakou hrubku a prohrál“ ☺. Ne , k naší radosti , pravda s neelistou, vyhrál.



7.cxd4

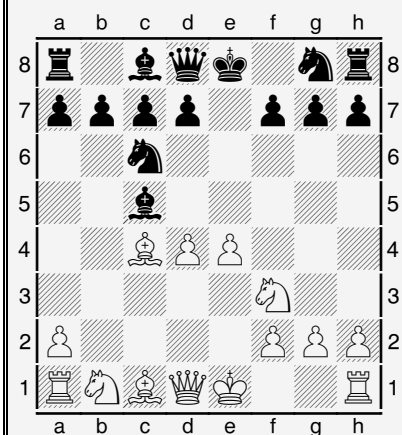

Sd6 ?? +- [7...Sb6 =] 8.0-0 h6 9.Sb2 f6 10.Jh4

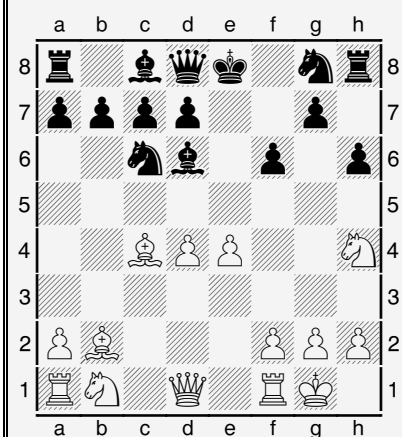

Jge7 [10...h5 11.Sxg8 Vxg8 12.Dxh5+ +-] 11.Dh5+ 1-0

P	Družstvo	Z	+	=	-	B	Sk	V
1	ŠK Sj.Litoměřice"C"	11	8	2	1	26	60	43
2	Tj Sokol Údlice"B"	11	7	3	1	24	54	39
3	ŠK Teplice"A"	11	7	3	1	24	51	37
4	TJ Klášterec n.O "A"	11	7	2	2	23	54.5	41
5	SK Děčín"B"	11	6	2	3	20	48	31
6	Chess Most "A"	11	6	1	4	19	43	28
7	Šachy Povrly	11	3	4	4	13	43.5	28
8	Duras Ústí n.L."B"	11	2	5	4	11	41	31
9	ŠK Louny"A"	11	3	1	7	10	37.5	21
10	ŠO TJ Tatran Podbořany"A"	11	2	1	8	7	39	23
11	Teplice Chess Club"B"	11	1	1	9	4	29.5	20
12	SK Šachy Chlumeč"A"	11	1	1	9	4	26	14

Skončil dramatický ročník KP 2025/26 . Postupují Litoměřice“C” , sestupují Chlumeč „A“ a Teplice Chess Club „B“ . My skončili v té lepší polovině tabulky ☺ . Na okraj – tak blízko sestupu z KP Podbořany ještě ve své historii nebyly .

Ohlédnutí za ostatními zápasy								
Šach.	6	Duras Ústí n.L."B"	Rtg	-	12	Šachy Povrly	Rtg	3½:3½
1.1		Lev, Lukas	1852	-		Sulc, Jaromir	2004	½ - ½
1.2	CM	Chrz, Pavel	1992	-		Sochor, Jiri	2171	0 - 1
1.3		Poliakov, Ivan	1779	-		Riha, Jaroslav	2060	½ - ½
1.4		Zischka, Vit	1902	-		Wichs, Jakub	2043	0 - 1
1.5		Zikranets, Bohdan	1679	-		Klatil, Karel	1914	1 - 0
1.6		Sliva, Michal	1861	-		Burgermeister, Michal	1839	1 - 0
1.7	WFM	Bazantova, Marie	1924	-		Krejci, Vladimir	1809	½ - ½
1.8		bez hráče	0	-		bez hráče	0	- - -

Toto kuriozní skóre v KP nepamatuji .

Šach.	7	ŠK Louny"A"	Rtg	-	5	SK Šachy Chlumec"A"	Rtg	5 : 3
2.1		Jirasko, Miroslav	2264	-		Gallik, Miroslav	2068	1 - 0
2.2	WFM	Reitingerova, Iveta	2094	-		Laban, Vladimir	1925	½ - ½
2.3		Volek, Radomir	2001	-		Polak, Martin	1832	0 - 1
2.4		Reitinger, Petr	1872	-		Mittelbach, Zdenek	1890	½ - ½
2.5		Klakurka, Stanislav	1909	-		Hausler, Milan	1957	1 - 0
2.6		Majerik, Vladimir	1853	-		Turecek, Vaclav	1877	1 - 0
2.7		Kostal, Jindrich	1818	-		Novak, Lukas	1792	1 - 0
2.8		Krupka, Ales	1827	-		Nachazel, Vaclav	1650	0 - 1

Domáci nastoupili se základní osmičkou , hosté s náhradníky . A výsledek vypadá dost těsný .

Šach.	8	ŠK Sj.Litoměřice"C"	Rtg	-	4	ŠK Teplice"A"	Rtg	5 : 3
3.1		Cerny, Martin	2074	-		Vaclavik, Jan	2151	½ - ½
3.2		Hula, Lukas	2032	-		Krutsky, Martin	2113	½ - ½
3.3		Pospichal, Michael	1901	-		Blaha, Jiri	2091	½ - ½
3.4		Sura, Jaroslav	2022	-		Jenicek, Emil	2008	1 - 0
3.5	CM	Benes, Petr	2022	-		Bartos, Vaclav	1981	1 - 0
3.6		Hoke, Petr	2010	-		Kudrlicka, Ladislav	2013	0 - 1
3.7		Augustyn, Ondrej	1993	-		Vyslysel, Petr	1914	1 - 0
3.8		Augustyn, Patrik	1932	-		Urbansky, Stepan	1935	½ - ½

Zápas kola o postup do 2.ligy rozhodli pro sebe domácí . Budou mít v 2.lize 2 družstva .

Šach.	10	TJ Klášterec n.O "A"	Rtg	-	2	ŠO TJ Tatran Podbořany "A"	Rtg	3 : 5
5.1		Mikolas, Petr	2033	-		Balin, Jan	2266	0 - 1
5.2		Mazanek, Kamil	2076	-		Trnka, Miroslav	1990	0 - 1
5.3		Svarc, Roman	1995	-		Korsa, Jindrich	2046	0 - 1
5.4		Mayer, Daniel	1883	-		Kucera, Petr	1911	½ - ½
5.5		Rezac, Josef	1853	-		Balin, Kamil	1938	½ - ½
5.6		Krasny, Drahomir	1949	-		Lorenc, Vojtech	1753	1 - 0
5.7		Gruss, Petr	1825	-		Srkal, Miroslav	1800	½ - ½
5.8		Vaic, Pavel	1656	-		Pichert, Miroslav	1806	½ - ½

Na závěr důležitá výhra. TJ Klášterec nad Ohří: TJ Tatran Podbořany 3-5.

V neděli 12.4. jsme odjížděli na poslední zápas krajského přeboru a to do nedalekého Klášterce. Zápas byl velmi důležitý, protože náš tým se pohyboval na hraně sestupu. Obě mužstva měla své absence, nicméně sestavy napovídaly zajímavý a bojovný duel, který nakonec trval šest hodin. Jako první skočila partie Kamila Balína, který se po zahájení domluvil na remíze s domácím Řezáčem. Nutno podotknout, že náš hráč spotřeboval na zahájení velké množství času. I Druhá partie skončila remízou, když míra Pichert nenašel v koncovce správné pokračování s mladým Vaicem. Do vedení nás dostal Míra Trnka, který na závěr sezóny parádní partií s Mazánkem ukázal, že patří pořád mezi nejlepší hráče u nás. Vyrovnat se domácím podařilo na šesté šachovnici, kde ve velmi agresivní pozici nedotáhl Vojta Lorenc dobře rozehranou partii a musel se sklonit před šťastnějším Krásným. Další remízou skončil i duel mezi naším Kučerou a domácím Majerem, remíza v dámské koncovce byla spravedlivá. Velmi dobrou partii odehrál Míra Srkal, který bohužel ve vyhrané pozici dal jedinou šanci k remíze zkušenému Grussovi a ten nezaváhal. To ale bylo od domácích vše. Ve velmi nepřehledné koncovce dvojice střelců proti dvojici jezdců se lépe orientoval náš Jindra Korsa a poslal nás do vedení. Na konečných 5:3 pro Tatran zabojoval po šesti hodinách hry kapitán Honza Balín, kterému mladý talent Mikoláš vzdoroval až do posledních sil. Vítězíme na horké půdě Klášterce a končíme na konečném desátém místě krajského přeboru. Sezóna se nám příliš nevydařila, ale důležité je, že zůstáváme i nadále v nejvyšší krajské soutěži a určité máme co zlepšovat. V létě celý tým potrénuje a na podzim ukáže, co v něm je. Děkuji všem hráčům, fanouškům a divákům, že jste nám fandili do poslední chvíle. Podzimní sezóna začne v září a to tradičně Memoriálem Petra Ráliše. Šachu zdar.

Šach.	11	Teplice Chess Club "B"	Rtg	-	1	Tj Sokol Údlice "B"	Rtg	3 : 5
6.1		Paulus, Vaclav	2110	-		Horak, Jiri	2119	½ - ½
6.2		Lieber, Lukas	1945	-		Lancaric, Tomas	2003	½ - ½
6.3		Mrkvan, Frantisek	1917	-		Nudcenko, Karel	1974	1 - 0
6.4		Tilgner, Marcel	1942	-		Tichy, Lukas	1949	½ - ½
6.5		Jirasek, Jiri	1878	-		Peroutka, Simon	1946	0 - 1
6.6		Krehla, Milan	1855	-		Koblasa, Josef	1894	- - +
6.7		Studnicka, Ondrej	1826	-		Kaluzny, Jiri	1881	½ - ½
6.8		Dolezal, Eduard	1502	-		Kaluzny, Michal	1890	0 - 1

Aby se teplotičtí mohli uvažovat o záchraně, museli by na horké údlické půdě vyhrát. To se jim nezdařilo, proto sestupují.