Povídání o zápase 3.kola KP mezi SK Děčínem „B“ – Durasem Ústí n.L „A“ 3 – 5 (22.11.2026)

Ve 3.kole KP jsme doma přivítali ústecké Áčko , které se netají ambicemi , postoupit znovu do 2.ligy . A nutno přiznat , že zápas pojali s velkou vážností a povolali ty dobré, co mají. Na Ela byli ústečtí lepší 0 - 8 ☺ . Uspět proti této sestavě by se rovnalo malému zázraku . Bohužel 3 porážky černými bylo pro nás velké sousto, které nešlo spolknout. Byly to takové porážky , kdy naši hráči nekladli velký odpor . Potěšený byl jistě Tomáš Buchcar, velmistr se neporáží každý týden.

Šach.	2	SK Děčín "B"	Rtg	-	12	Duras Ústí n Labem "A"	Rtg	3 : 5
1.1		Buchcar, Tomas	2142	-	GM	Jansa, Vlastimil	2219	1 - 0

(1) Buchcar,Tomas (2142) - Jansa,Vlastimil (2219) [A40]

KP SK Dc (3.1), 22.11.2026



Tomáš s Vlastou mívá dobré pozice, tuto realizoval k výhře, kdy Vlasta nezahrál koncovku přesně.

14.h4

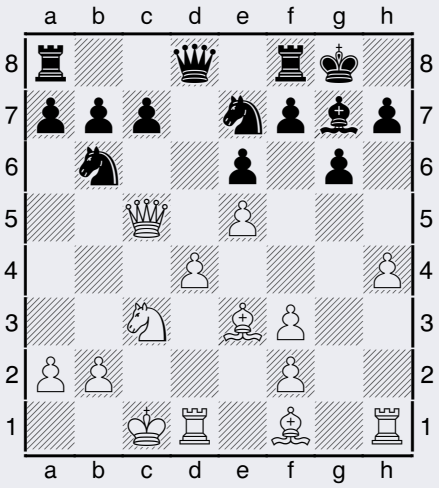

Jd7?! [14...h5 15.Sg5 Ve8 +/=] **15.Da3+/- Jf5 16.Je4 c5 17.dxc5 Dc7 18.f4 Jxe3**

19.fxe3

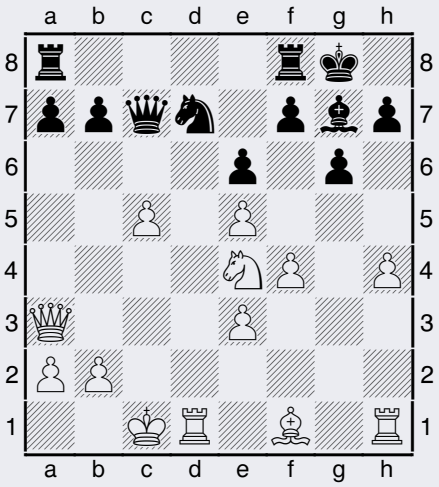

Vfc8? [19...b6] **20.Kb1 +- Jxc5**

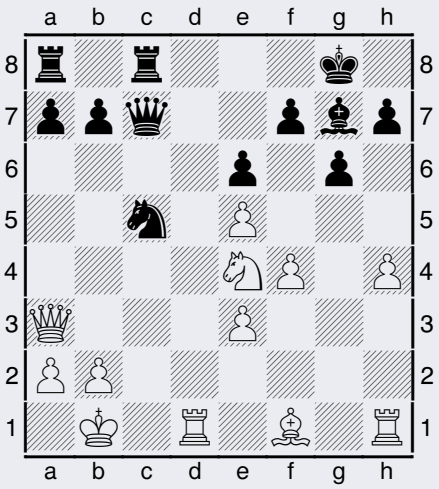

21.Dxc5? [21.Jd6 +- Vd8 22.Sg2 +-] **21...Dxc5 22.Jxc5 Vxc5 23.h5 Vac8 24.hxg6 hxg6 25.Sg2 b6 26.Se4 Kf8 27.Vd7 V5c7 28.Vd6 Ke8 29.Sd3 Sf8 30.Sb5+ Ke7 31.Vhd1 Sh6 32.a4 Va8 33.Sc6 Vac8 34.Sd7 Vh8 35.Ka2 Sg7 36.Sb5**

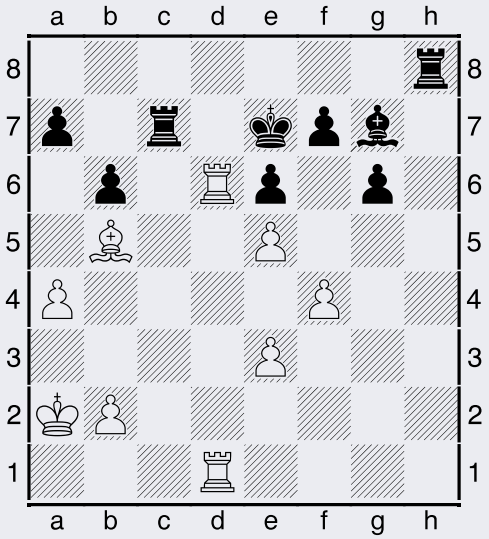

Sh6 ? +- [o něco nadějnější bylo 36...Va8 +/=] **37.Vd7+ Vxd7 38.Vxd7+ Kf8 39.Vxa7 g5 40.f5 exf5 41.Sc4 g4 42.Vxf7+ Ke8 43.e6 g3 44.Sb5+ Kd8 45.e7+ Kc8 46.Vh7 Vg8 47.Vxh6 g2 48.Vg6 1–0**

1.2		Masek, Daniel	1933	-		Mikulka, Mart Michael	2192	0 - 1

(2) Mikulka,Martin (2192) - Masek,Daniel (1933) [B12]

KP SK Dc (3.2), 22.11.2026

Mikulka hrál do soboty týdenní MR mládeže , tak přijel dobře rozehraný . Hodnotit zahájení nebudu , nehraji ho , neznám ☺ .

1.e4 c6 2.d4 d5 3.e5 Sf5 4.g4 Sg6 5.e6 fxe6 6.h4

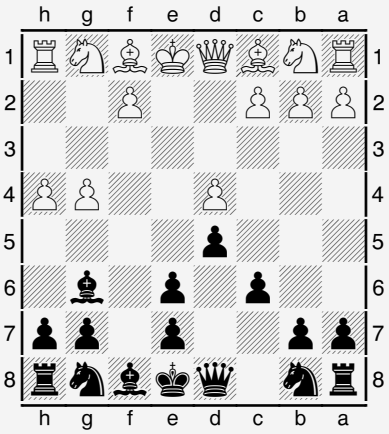

Dd6?! [6...h5!? 7.Sd3 Sxd3 8.Dxd3 hxg4 9.Dg6+ Kd7 10.Dxg4 c5 =] **7.h5 Sf7 8.f4 Jd7 9.Jc3 Jh6 10.Sh3 g6 11.g5 Jf5 12.h6 c5 13.Jf3 cxd4 14.Sxf5 dxc3 15.Dd4**

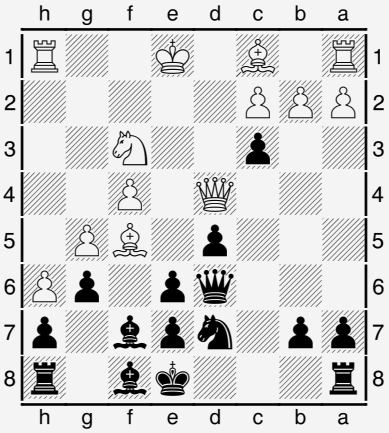

Vg8 ? [velmi nadějná byla oběť 15...exf5 16.Dxh8 e5 17.fxe5 *(17.Jxe5 Db4 -+)* 17...Db4 -+] **16.Sd3 e5 17.Jxe5 Jxe5 18.fxe5 Dc7 19.Sb5+ Kd8 20.bxc3**

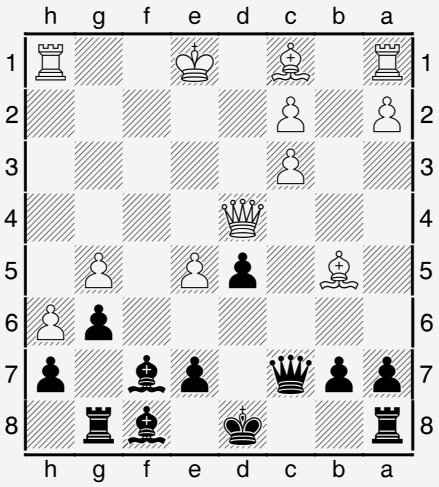

a6 ? [20...e6 +/= 21.Se3 Se8 22.Sd3 Vc8 23.Vf1 b6] **21.Sd3 +- e6 22.Se3 Vc8 23.Vf1 Se8 24.Kd2**

Da5 25.Db6+ Dxb6 26.Sxb6+ Kd7

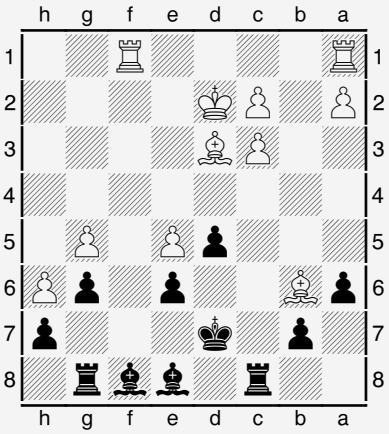

27.Vab1 Se7 28.Se3 Kc7 29.Se2 Vf8 30.Vxf8 Sxf8 31.Sg4 b5 32.Sxe6 Vd8 33.Sh3 Sd7 34.Sxd7 Kxd7 35.Vf1 Ke8 36.e6 b4 37.Vf7 bxc3+ 38.Kxc3 Vc8+ 39.Kd3 Vc6

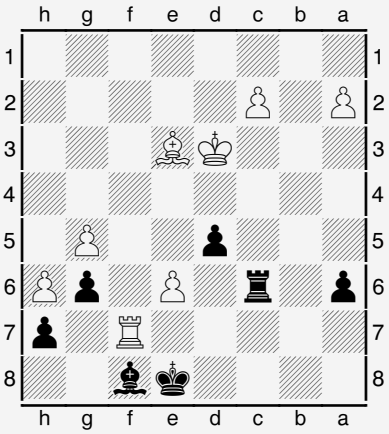

40.Vxh7 Vxe6 41.Vb7 Sd6 42.h7 1–0

1.3		**Janda, Zdenek**	2060	-		**Vozka, Pavel**	2227	1 - 0

(3) Janda,Zdenek (2060) - Vozka,Pavel (2227) [A52] (3.3), 22.11.2026

Vůbec jsem nečekal , že by se Pavel mohl objevit , dlouho šachy nehrál a podle svých slov to chce opět zkusit . Vzpomínal jsem na doby , kdy hostoval za nás s Honzou Pletánkem a my , díky jim , jsme pohodlně drželi 2.ligu. Sice jsem vyhrál , ale ne svou dobrou hrou , Pavel mohl několikrát vyrovnat hru .

14.Jg3

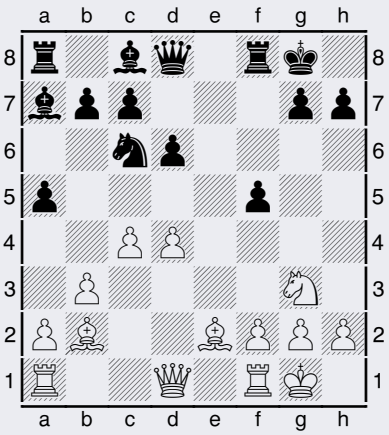

d5 [14...f4!? +/= 15.Je4 Sf5 16.Sf3 Dh4 17.Ve1 Vae8] **15.Sf3 +/- Je7**

16.Sa3 dxc4

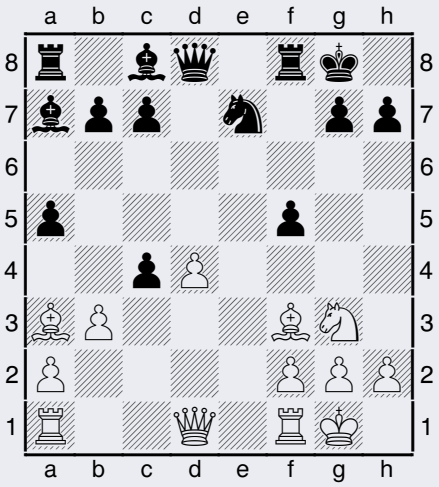

17.bxc4? [17.Ve1 Vf7 18.De2 Kf8 19.bxc4 +/-] **17...Ve8 18.d5 Jg6**

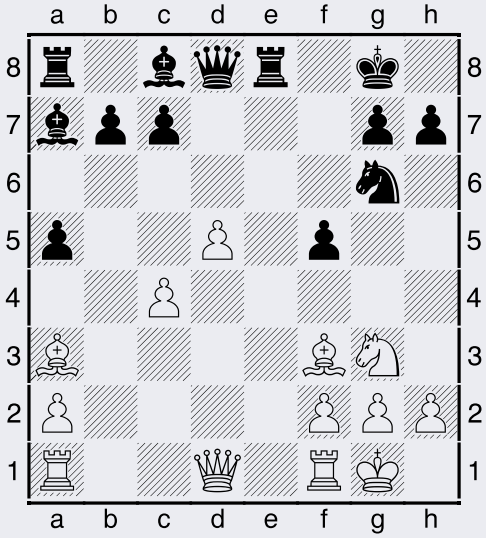

19.Sb2? [19.c5 +/- Jh4 20.Sh5 Vf8 21.c6 Vf6 22.Ve1 Jg6] **19...Je5** [obával jsem se přesunu 19...Sc5 20.Jh5 Sf8 21.Ve1 Jh4 +/=] **20.Dc2**

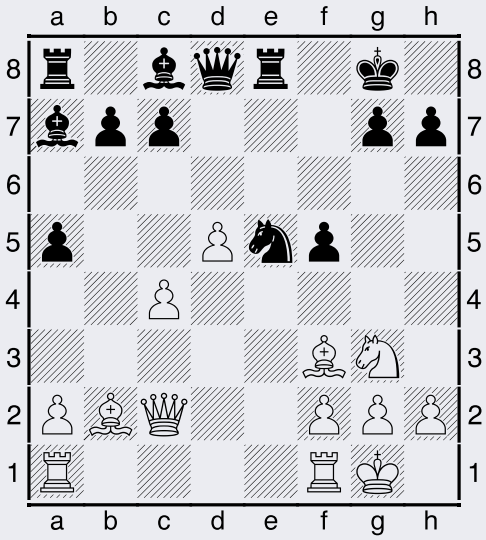

Dd6 [pozici vyrovnávalo 20...Jxf3+ 21.gxf3 Sc5 22.Dc3 Sf8 23.Kh1 Va6 =] **21.Vfe1 Jxf3+ 22.gxf3 Sd7 23.Kh1 Ve7**

24.Vxe7 Dxe7

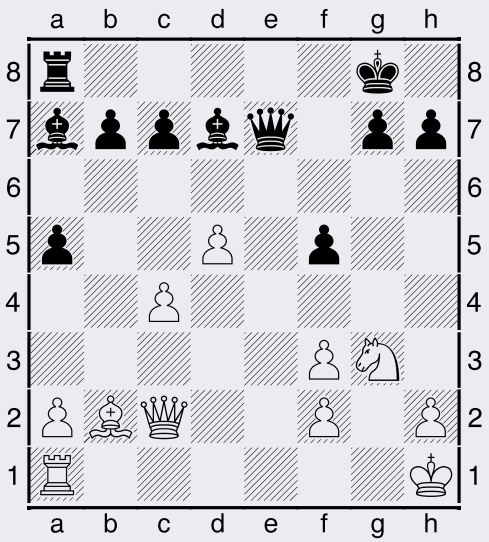

25.Jh5 1–0

1.4		Havranek, Tomas	2005	-		Zischka, Vit	1912	0 - 1

(4) Zischka,Vit (1912) - Havranek,Tomas (2005) [B00]

KP SK Dc (3.4), 22.11.2026

Tomáš pojal svou partii hodně defenzivně , velkou aktivitou zrovna nepřekypoval ☺ . Svou 5.řadu překročil pouze 1x , ve 14.tahu …e4 . Jinak zůstal pouze ve svých zákopech od 5.řady po osmou ☺.



1.e4 c5 2.Jf3 Jc6 3.d4 cxd4 4.Jxd4 Jf6 5.Jc3 e5 6.Jdb5 d6 7.Jd5 Jxd5 8.exd5 Jb8 9.c4 a6 10.Da4 Jd7 11.Jc3 Se7 12.Se2 0–0 13.0–0 f5 14.a3 e4 15.Kh1 Sf6 16.f3 exf3 17.Sxf3 Je5 18.Se2 Sd7

19.Db3

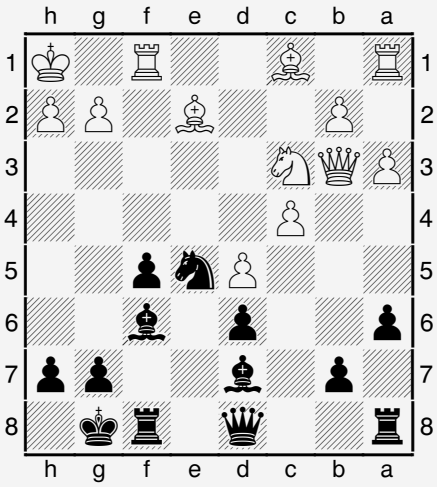

Vb8 [19...Jg6 -/+ 20.Dxb7 Se5 21.Se3 Sxc3 22.bxc3 Ve8] **20.Se3 b6 21.Vac1**

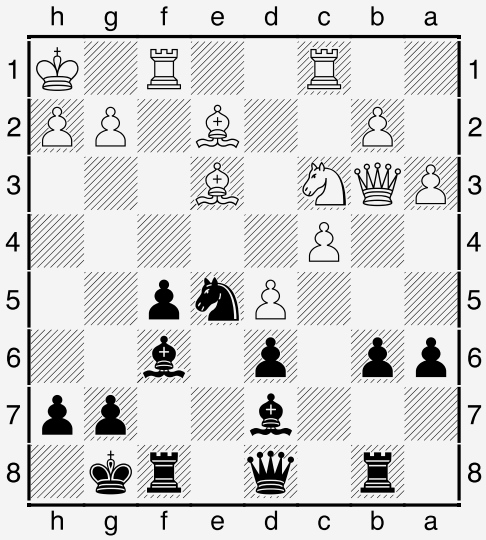

Kh8 [21...Sg5 -/+ 22.Sxg5 Dxg5 23.Dd1 Vbe8] **22.Db4 Se7 23.a4 a5 24.Da3**

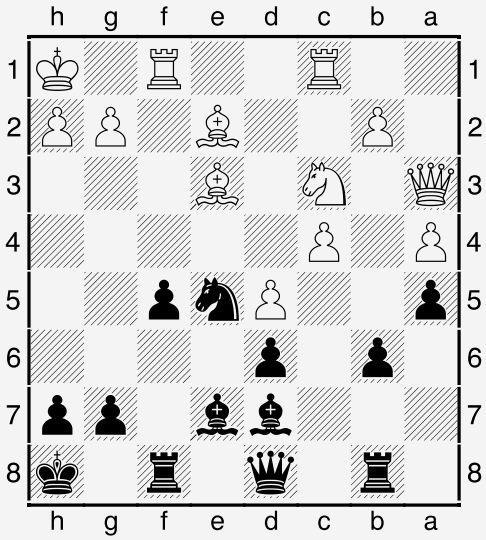

De8?! [24...Vc8 = 25.Jb5 Sxb5 26.cxb5 Vxc1 27.Sxc1 Dc7 28.Se3 Dc2] **25.Jb5 Sxb5 26.cxb5 Dd7 27.Sd4 Sf6 28.De3 Vfe8**

29.Dg1

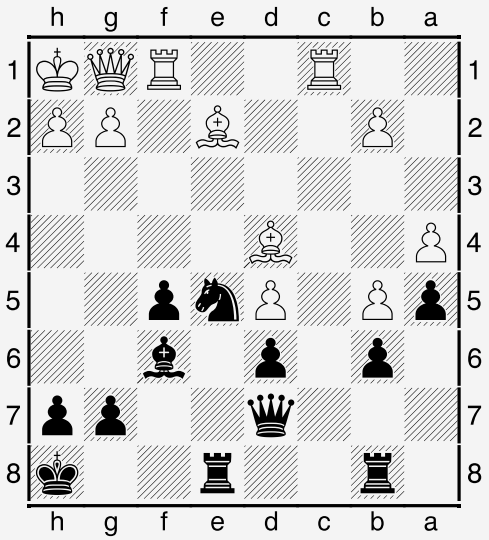

Sd8 [29...Dd8!? 30.Vxf5 Jd7 +/-] **30.Vc3 Df7 31.Sf3 Kg8 32.Ve1 Jd7 33.Vxe8+ Dxe8**

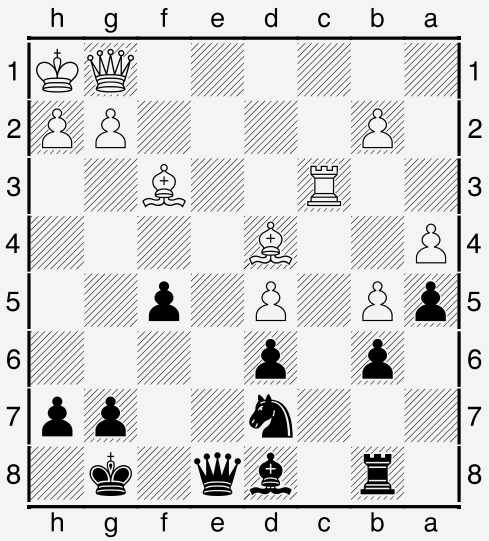

34.Ve3? =/+ [34.Vc6 = De7 35.Df2 Je5] **34...Je5** (..Df8 =/+) **35.Ve1**

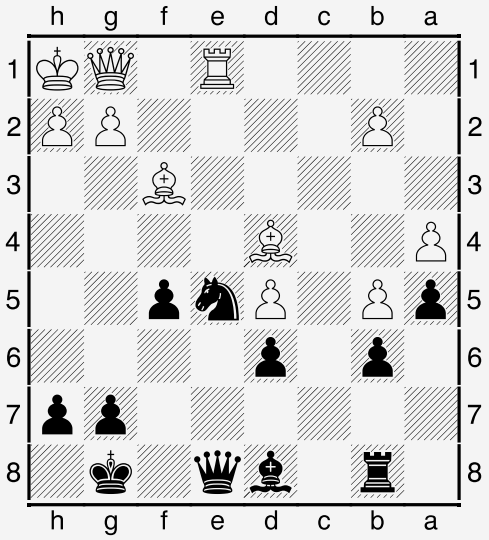

Sc7? [35...Vb7 = 36.Sxe5 dxe5 37.d6 e4] **36.De3 Df7**

37.Dc3

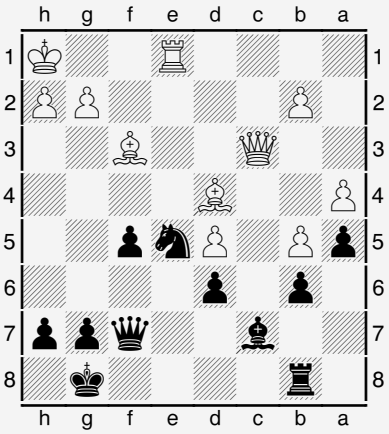

Dd7 ?! [37...Ve8+/= 38.b4 axb4 39.Dxb4 Jd7] **38.Vc1 +- Vb7 39.Sxe5 dxe5 40.d6 Sxd6**

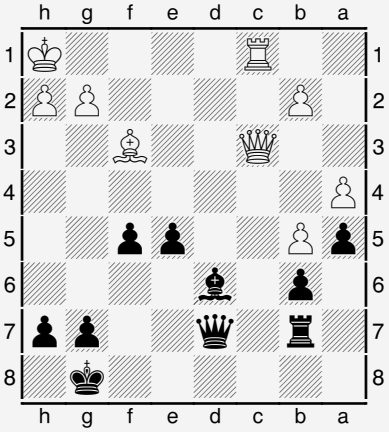

41.Dc8+ 1–0

1.5		**Lesak, Jiri**	2002	-		**Nemec, Petr**	2087	0 - 1

(5) Lesak,Jiri (2002) - Nemec,Petr (2087) [B05] (3.5), 22.11.2026

Jirka ve střední hře sice ztratil pěšce , ale měl za to jistou kompenzaci v aktivních figurách . Bohužel ztrácel čas , až nakonec na to překročení svého času , prohrál .



14.Jxf6+ Dxf6

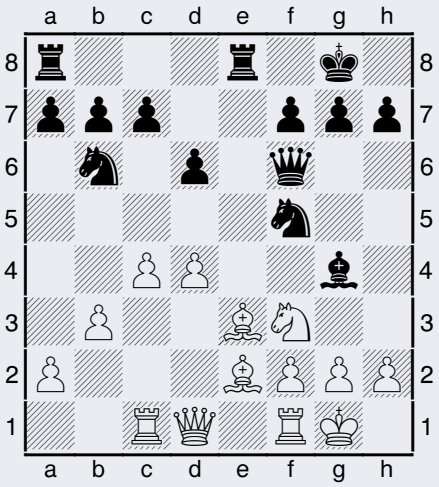

15.Vc3?! [15.h3 Jxe3 16.fxe3 Sf5 17.Dd2 Dh6 18.Jh2 =] **15...c5 16.Vd3 Jxe3 17.fxe3 Dh6**

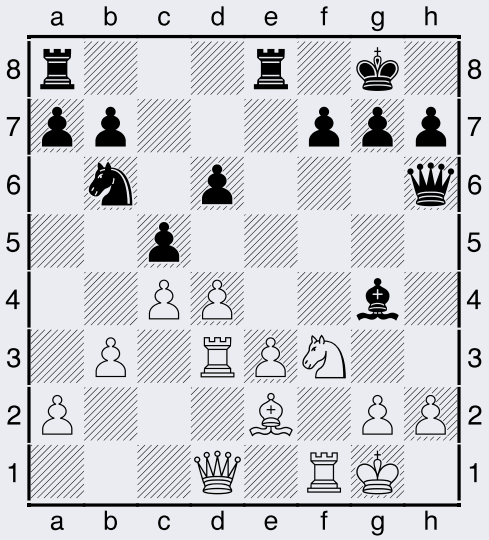

18.Je1 [18.dxc5 dxc5 19.Jd4 Sxe2 20.Jxe2 Vxe3 21.Jg3 =] **18...Sxe2 19.Dxe2 cxd4 20.Vxd4 Vxe3 21.Df2 Ve7**

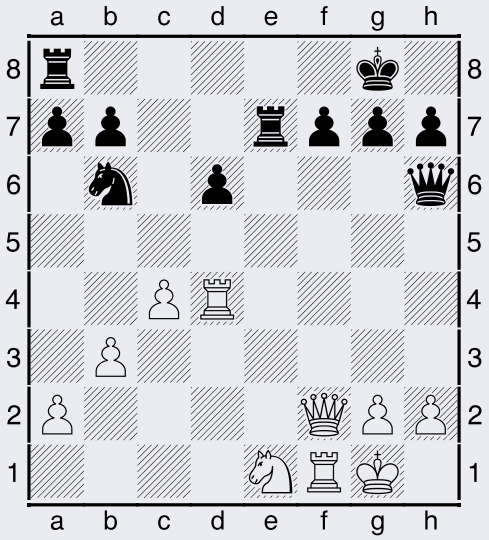

22.Jf3 [nadějné bylo 22.Ve4+/= Vc7 23.Ve3] **22...Vd8**

23.c5 Jc8

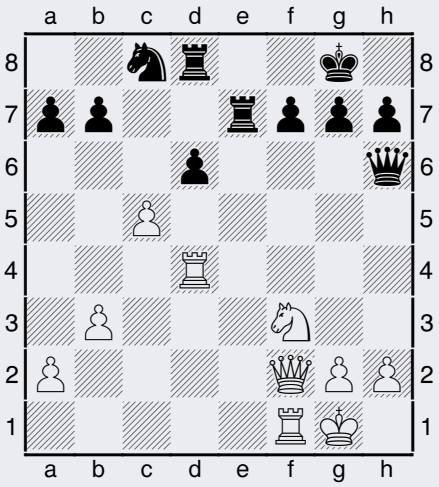

24.Je5 [se slabinou na d6 šlo pracovat : 24.Vfd1 = Df6 25.b4] **24...Vf8 25.Jg4 De6**

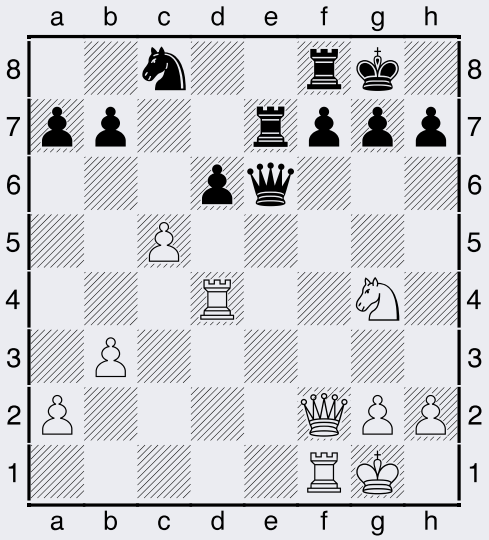

26.Dg3 [26.cxd6 = Jxd6 27.Jf6+ Dxf6 28.Dxf6 gxf6 29.Vxd6 Ve2 30.Vf2] **26...f5 27.cxd6 Vd7 28.Ve1 Dg6 29.Je5 Dxg3 30.hxg3 Vxd6 31.Vxd6 Jxd6**

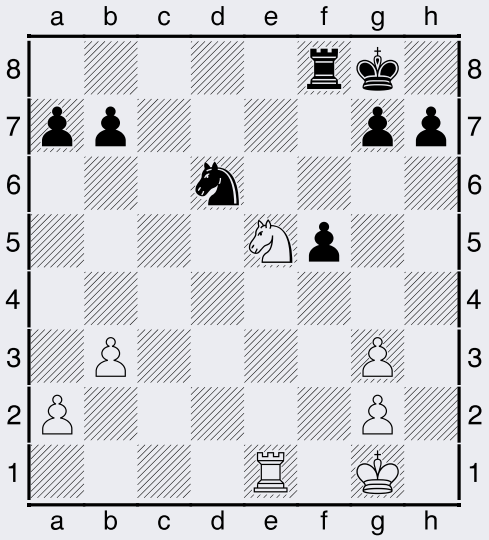

32.Jd7 [32.Vd1 Ve8 33.Jf3 -+] **32...Vd8 33.Jc5 b6 34.Ja6 Kf7 35.Jb4 Vc8 čas 0–1**

1.6		Bach, Ulf-Gunter	1965	-		Pribyl, Jakub	2055	0 - 1

(6) Pribyl,Jakub (2055) - Bach,Ulf-Gunter (1965) [C02]

KP SK Dc (3.6), 22.11.2026

Ulf zahájení nesehrál, podle mě, dobře, a brzo se dostal do problémů .



1.e4 e6 2.d4 d5 3.e5 c5 4.c3 Jc6 5.Jf3 Db6 6.Se2 Sd7 7.0–0 Jh6 8.dxc5 Sxc5 9.b4 Se7 10.Sxh6 gxh6 11.Ve1 Vc8 12.Sd3

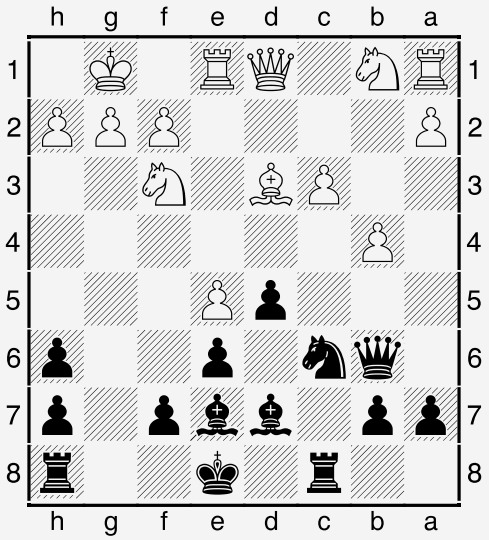

Sf8 [12...f6 13.exf6 Sxf6 =]

13.a4

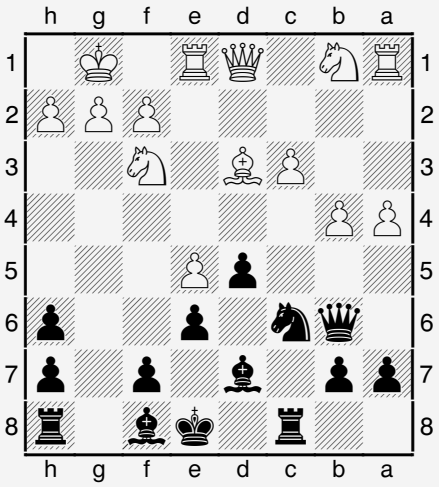

a6? [13...Sg7 14.Jbd2 Je7 15.Vc1 0–0 +/-] **14.Jbd2 +- Je7 15.a5 Dc7 16.Vc1 Jg6 17.g3 Sg7 18.De2 0–0 19.Jb3 Vfd8 20.h4 Sb5 21.Sxb5 axb5 22.Jbd4 Db8 23.h5 Jf8 24.Jxb5 Vc4 25.Jfd4 Jd7 26.f4 Kh8 27.Jd6**

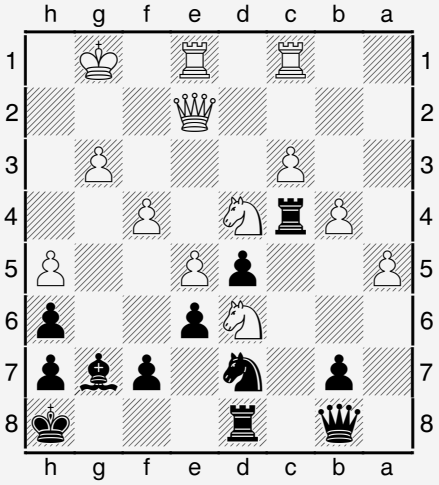

Jxe5 to už je jen z nouze cnost **28.fxe5 Vxd6 29.exd6 Dxd6 30.Kg2 Sf6 31.Df2 Sg5 32.Dxf7 Sxc1 33.Df6+ Kg8 34.Vxc1 Vc7**

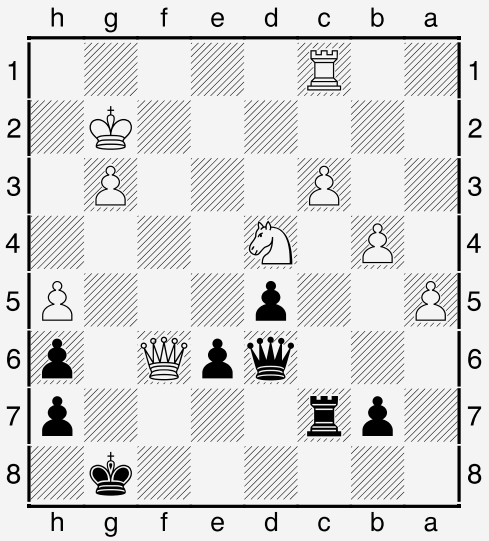

35.Dxe6+ 1–0

1.7		Jusko, Jindrich	1877	-		Gallik, Miroslav	2030	½ - ½

(7) Jusko,Jindrich (1877) - Gallik,Miroslav (2030) [E12]

KP SK Dc (3.7), 22.11.2026

U obou soupeřů byl výrazný rozdíl nejen elový , ale hlavně získaných zkušeností . S remízou Jindry jsme byli spokojeni . Nutno ale přiznat , že k zisku bodu měl blíže černý .



1.d4 Jf6 2.Jf3 e6 3.c4 b6 4.Jc3 Sb7 5.Sf4 Sb4 6.e3 0–0 7.Sd3 Sxc3+ 8.bxc3 Je4 9.Dc2 f5 10.0–0 d6 11.Jd2 Jxd2 12.Dxd2 Jd7 13.f3 Jf6 14.h3 De8

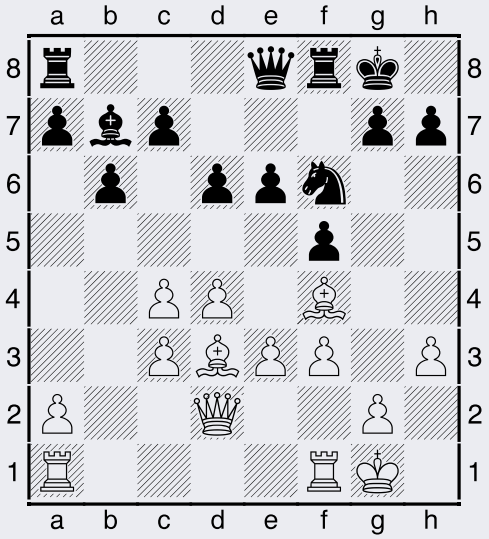

15.g4? [s tím bych počkal , co třeba preventivní 15.Sh2] **15...e5 -+ 16.Sg5 e4**

17.Sxf6

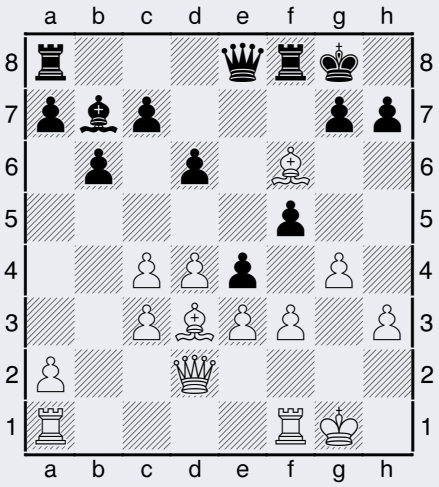

Vxf6 [nadějnější bylo 17...exd3!? 18.Sh4 fxg4 19.fxg4 Dc6 20.Kh2 Dxc4 -+] **18.fxe4 Sxe4 19.Sxe4 Dxe4 20.Vf4 De6 21.Vaf1 Vaf8 22.g5 V6f7 23.De2 g6 24.h4 Ve8 25.V1f3 Vfe7**

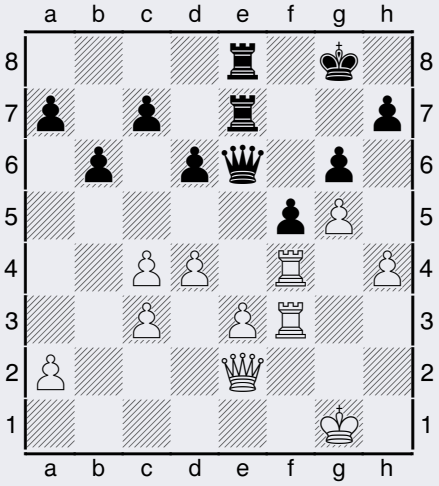

26.Kf2 [26.h5 Vg7 27.Kf2 =/+] **26...Dd7 27.h5 Ve4 28.hxg6 hxg6 29.Vxe4 Vxe4 30.Vf4 De7 31.Df3 c6 32.Vxe4 fxe4 33.Dg4 Kf7 34.Dh4 Ke8 35.Dh8+ Kd7**

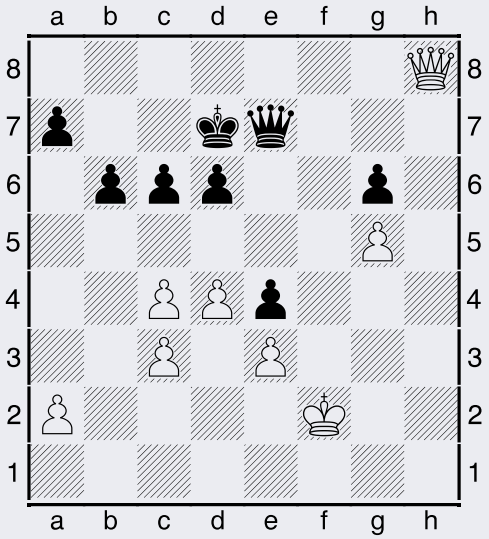

36.Db8 1/2

1.8		Machka, Vit	1859	-		Mrkvan, Frantisek	1875	½ - ½

(8) Mrkvan,Frantisek (1875) - Machka,Vit (1859) [B00]

KP SK Dc (3.8), 22.11.2026

Vítek nebyl v ideální kondici , ale remíza dobrá .



19.Sc4 b5

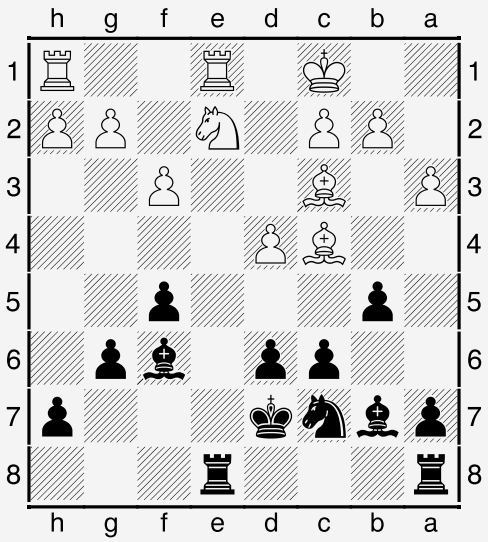

20.Sa2 a chlapci se domluvili na remíze ½ **(**já bych si tu pozici po …a5 , za černé docela rád zahrál ☺).

Ohlédnutí za ostatními zápasy :

Šach.	3	Podbořany "A"	Rtg	-	1	Duras Ústí n Labem "B"	Rtg	3½:4½
2.1		Balin, Jan	2277	-		Kriz, Denis	2029	1 - 0
2.2		Korsa, Jindrich	2063	-	CM	Chrz, Pavel	2000	½ - ½
2.3		Balin, Daniel	2001	-		Krsek, Tomas	1923	0 - 1
2.4		Trnka, Miroslav	1991	-		Hrabal, Ivan	1916	1 - 0
2.5		Kucera, Petr	1904	-		Veltrusky, Petr	1847	0 - 1
2.6		Balin, Kamil	1953	-		Zikranets, Bohdan	1678	0 - 1
2.7		Srkal, Miroslav	1744	-		Mriso, Milos	1729	1 - 0
2.8		Pichert, Miroslav	1716	-		Mrisova, Eliska	1766	0 - 1

Tatran Podbořany: Duras Ústí nad Labem „B“ 3,5-4,5

Dne 22.11. jsme doma přivítali v chladném počasí rezervu severočeského Durasu. Čekal se tvrdý boj s dravým mládím. Žádný z týmu nechtěl dát soupeři nic zadarmo. Základní sestavy celků předpovídal velmi vyrovnaný souboj.
Jako první skončila velmi rychle partie Dana Balína, který dlužen svému tradičnímu skvělému výkonu nestačil na mladého Krska. Je vidět, že mladá generace v Ústí má velkou sílu. Do dvoubodového vedení hosty dostal Veltruský nad Kučerou svou precizní střední hrou, Zápas nevypadal příliš nadějně. První bod domácím připsal kapitán Honza Balín, který ve střední hře přepočítal mladého Kříže. Do dvoubodového vedení hosty dostal opět mladý Zichranets nad Kamilem Balínem, nutno podotknout, že se mu partie proti mnohem zkušenějšímu soupeři velmi povedla. Jedna z klíčových partií se odehrála na osmé šachovnici, kde Mirek Pichert po bezchybném průběhu partie nenašel rozhodující pokračování a partii zakončil prohrávajícím tahem nad Mrišovou. Hráli se poslední tři partie a na zázrak jsme potřebovali všechny vyhrát. Nebyli jsme daleko, zázrak se ale nekonal. Za domácí tým postupně snížili skvělou hrou Trnka nad Hrabalem a Srkal nad Mrišem. Oba bojovali za celý tým. Jako poslední dohrávali dva nejzkušenější hráči týmů a to domácí Korsa versus Chrz. Bohužel pro náš tým Jindra tahal za kratší konec a hostům stačila remíza. Hostující hráč se snažil získat pro sebe celý bod, ale ve střelcové koncovce neuplatnil pěšce navíc a partie končí remízou. Bohužel prohráváme nejtěsnějším rozdílem. Za čtrnáct dní odjíždíme do dalekého Děčína, kde se zkusíme opět dostat na vítěznou vlnu. Držte nám palce. Kapitán TJ Tatran Podbořany Jan Balín

Šach.	4	TJ Klášterec n Ohří "A"	Rtg	-	11	SK Šachy Chlumec "A"	Rtg	8 : 0
3.1	FM	Toman, Ondrej	2286	-		Laban, Vladimir	1949	1 - 0
3.2		Mert, Petr	2080	-		Polak, Martin	1857	1 - 0
3.3		Mazanek, Kamil	2047	-		Turecek, Vaclav	1880	1 - 0
3.4		Svarc, Roman	1984	-		Novak, Lukas	1746	1 - 0
3.5		Mayer, Daniel	1885	-		Stibor, Ondrej	1819	1 - 0
3.6		Krasny, Drahomir	1968	-		Nachazel, Vaclav	1725	1 - 0
3.7		Vaic, Pavel	1794	-		Francl, Zdenek	1797	1 - 0
3.8		Kozak, Karel	1899	-		Mittelbach, Zdenek	1847	1 - 0

Hosté odjeli s velmi nepopulárním „kanárem“ ☺ .

Šach.	5	CHESS MOST "A"	Rtg	-	10	Šachy Povrly	Rtg	3½:4½
4.1		Hrbolka, Ladislav	2129	-		Sochor, Jiri	2155	1 - 0
4.2	FM	Hrbolka, Ladislav	1969	-		Sulc, Jaromir	2030	0 - 1
4.3		Lieber, Lukas	1976	-		Riha, Jaroslav	2057	0 - 1
4.4		Horan, Tomas	1982	-		Krivos, Rudolf	1911	1 - 0
4.5		Mrnka, Jan	1973	-		Klatil, Karel	1909	0 - 1
4.6		Budil, Zdenek	1895	-		Cernikova, Alena	1908	½ - ½
4.7		Sala, Dalibor	1924	-		Burgermeister, Michal	1804	1 - 0
4.8		Cifka, Petr	1692	-		Krejci, Vladimir	1800	0 - 1

Hosté si odvezli velmi cenné 3 body .

Šach.	6	ŠK Sj Litoměřice "D"	Rtg	-	9	ŠK Teplice "A"	Rtg	3½:4½
5.1		Hula, Lukas	2004	-		Kudrlicka, Ladislav	2021	1 - 0
5.2		Pospichal, Michael	1918	-		Bartos, Vaclav	1972	0 - 1
5.3		Trejbal, Stanislav	2036	-		Slivova, Linda	1823	1 - 0
5.4		Sura, Jaroslav	2010	-		Hadraba, Vladimir	1987	½ - ½
5.5		Fialka, Adam	1987	-		Bayer, Radek	2000	½ - ½
5.6		Novacek, Jan	1967	-		Bublik, Frantisek	1906	0 - 1
5.7		Prny, Jan	1901	-		Sliva, Petr	1849	½ - ½
5.8		Bauer, Ondrej	1906	-		Vrchotka, Antonin	1787	0 - 1

Bojovný zápas , urodily se pouze 2 remízy. Těsné vítězství si odvážejí Teplice.

Šach.	7	ŠK Louny "A"	Rtg	-	8	TJ Sokol Údlice "B"	Rtg	5 : 3
6.1	WFM	Reitingerova, Iveta	2082	-		Horak, Ales	2120	0 - 1
6.2		Ksana, Vaclav	2055	-		Horak, Jiri	2051	0 - 1
6.3		Vales, Vaclav	2091	-		Kotrba, Matej	2043	½ - ½
6.4		Volek, Radomir	1988	-		Peroutka, Simon	1975	½ - ½
6.5		Klakurka, Stanislav	1938	-		Nudcenko, Karel	1965	1 - 0
6.6		Reitinger, Petr	1868	-		Tichy, Lukas	1961	1 - 0
6.7		Majerik, Vladimir	1882	-		Kaluzny, Michal	1884	1 - 0
6.8		Cichy, Miroslav	2070	-		Storch, Milan	1778	1 - 0

Pro mě trochu překvapivý výsledek . Hostům dobře zahráli Horáci , ale jejich dolní 4 šachovnice utrpěly docela slušný debakl . Zisk 4-0 se tak často nevidí .

P	Družstvo	Z	+	=	-	B	Sk	V
1	TJ Klášterec nad Ohří "A"	3	2	1	0	**7**	18	14
2	Duras Ústí nad Labem "A"	3	2	1	0	**7**	14.5	11
3	ŠO TJ Tatran Podbořany "A"	3	2	0	1	**6**	15	12
4	TJ Sokol Údlice "B"	3	2	0	1	**6**	14.5	12
5	ŠK Louny "A"	3	2	0	1	**6**	13.5	11
6	**SK Děčín "B"**	**3**	**2**	**0**	**1**	**6**	**13**	**11**
7	Duras Ústí nad Labem "B"	3	1	1	1	**4**	12	9
8	Šachy Povrly	3	1	1	1	**4**	10.5	7
9	ŠK Teplice "A"	3	1	1	1	**4**	10.5	5
10	CHESS MOST "A"	3	0	1	2	**1**	9.5	6
11	ŠK Slavoj Litoměřice "D"	3	0	0	3	**0**	8	5
12	SK Šachy Chlumec "A"	3	0	0	3	**0**	5	3



Příští 4.kolo se hraje 06.12.2026		
Duras Ústí nad Labem "A"	-	TJ Sokol Údlice "B"
Duras Ústí nad Labem "B"	-	TJ Klášterec nad Ohří "A"
Šachy Povrly	-	ŠK Slavoj Litoměřice "D"
SK Děčín "B"	-	ŠO TJ Tatran Podbořany "A"
SK Šachy Chlumec "A"	-	CHESS MOST "A"
ŠK Teplice "A"	-	ŠK Louny "A"

Čeká nás atraktivní soupeř , jako on ,i my se budeme snažit o úspěch .

Připravil Zdeněk Janda (25.11. 2026)